



PROVEDORIA DE JUSTIÇA

Ficha da Estação: **ALAMEDA**

PERCURSO

Acesso do exterior

Entradas

N.º total de entradas: 10

Tipo de entradas	Elevador	<input checked="" type="checkbox"/>
	Escada rolante	<input type="checkbox"/>
	Rampa	<input type="checkbox"/>
	Escada normal	<input checked="" type="checkbox"/>

Obs.: Elevador desativado. Escadaria pedonal preparada



Acessibilidade relativa

Existem	Passeios rebaixados	<input checked="" type="checkbox"/>
	Obras	<input type="checkbox"/>
	Outros obstáculos	<input checked="" type="checkbox"/>

Obs.: Piso em mau estado junto ao elevador



PROVEDORIA DE JUSTIÇA



Interior da estação

Linha de controlo

Existem

Entradas autónomas



Entradas assistidas



Obs.: Existência de Canal Especial para acompanhamento das entradas de pessoas com mobilidade reduzida.

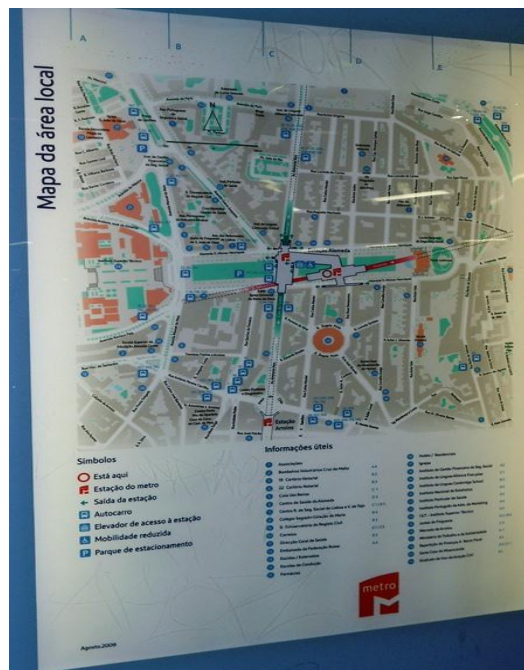

Acesso ao Cais



PROVEDORIA DE JUSTIÇA

Elevadores

Sim Não

Obs.: Funcional, na Linha Vermelha (sentido Oriente); Avariado, na Linha Vermelha (sentido S. Sebastião)
Funcional, Linha Verde (sentido Cais do Sodré) e não funcional (sentido Telheiras)



Escadas

Tipo de escadas Rolante
 Rampa
 Normal

Obs.: Acesso exterior por escadas normais e elevador avariado; existência de piso intermédio, com lojas e acesso à Linha do Controlo; acesso a



PROVEDORIA DE JUSTIÇA

outro piso, por escadas normais e também por tapete rolante (ainda que inclinado).

Ficha da Estação: Alameda

ASPECTOS FUNCIONAIS

Bilhética

N.º terminais: 10

Características (1)

Obs.: um dos terminais encontrava-se fora de serviço; aferido “interface” para invisuais

Multibanco

N.º terminais: 2

Características (1)

Obs: ambos os terminais situados após a linha de controlo

Sinalética

Entrada

Sinalização	Mobilidade condicionada	Sim	<input type="checkbox"/>	Não	<input checked="" type="checkbox"/>
	Invisuais	Sim	<input type="checkbox"/>	Não	<input checked="" type="checkbox"/>
	Outras	Sim	<input type="checkbox"/>	Não	<input checked="" type="checkbox"/>

Obs.: inexistência de sinalética adaptada a pessoas com deficiência

Interior

Sinalização	Mobilidade condicionada	Sim	<input checked="" type="checkbox"/>	Não	<input type="checkbox"/>
	Invisuais	Sim	<input type="checkbox"/>	Não	<input checked="" type="checkbox"/>
	Outras	Sim	<input type="checkbox"/>	Não	<input checked="" type="checkbox"/>

Obs.: aferida sinalética para pessoas com mobilidade condicionada

Plataforma

Sinalização	Mobilidade condicionada	Sim	<input checked="" type="checkbox"/>	Não	<input type="checkbox"/>
	Invisuais	Sim	<input type="checkbox"/>	Não	<input checked="" type="checkbox"/>
	Outras	Sim	<input type="checkbox"/>	Não	<input checked="" type="checkbox"/>



PROVEDORIA DE JUSTIÇA

Obs.: aferida sinalética para pessoas com mobilidade condicionada



Atendimento personalizado

Sim Não

Características (1)

Obs: Aferido ponto de ajuda

Instalações sanitárias

Sim Não

Características:

Obs: Segundo o reportado por funcionária presente no local, as instalações em apreço terão sido inauguradas em Setembro de 2009, e respetiva utilização não está sujeita a pagamento de taxa, ainda que dependa de pedido casuístico a formular perante o funcionário ali presente.

Pouco limpas.

Há registo de utilização muito diminuta (inferior a 1/mês, em média).

Outras IS (H / S) dependente de pagamento (€ 0,20).

(1) Documento autónomo.



PROVEDORIA DE JUSTIÇA

Ficha da Estação: **Alfornelos**

PERCURSO

Acesso do exterior

Entradas

N.º total de entradas: 5

Tipo de entradas	Elevador	<input checked="" type="checkbox"/>
	Escada rolante	<input type="checkbox"/>
	Rampa	<input type="checkbox"/>
	Escada normal	<input checked="" type="checkbox"/>

Obs.: Escadaria pedonal dotada de barras de apoio e material antiderrapante.
Elevador de acesso exterior.





PROVEDORIA DE JUSTIÇA



Acessibilidade relativa

Existem

Passeios rebaixados



Obras



Outros obstáculos



Obs.: remoção de barreiras arquitectónicas





PROVEDORIA DE JUSTIÇA



Interior da estação

Linha de controlo

Existem

Entradas autónomas



Entradas assistidas



Obs.: Existência de Canal Especial para acompanhamento das entradas de pessoas com mobilidade reduzida. Não aferida sinalização indicativa da localização (v.g. utilização de piso táctil).





PROVEDORIA DE JUSTIÇA



Acesso ao Cais

Elevadores

Sim Não

Obs.: elevadores preparados em matéria de acessibilidade para pessoas com deficiência

Escadas

Tipo de escadas

Rolante

Rampa

Normal

Obs.: Escadaria pedonal dotada de barras de apoio e material antiderrapante



PROVEDORIA DE JUSTIÇA



Ficha da Estação: Alforneiros

ASPECTOS FUNCIONAIS

Bilhética

N.º terminais: 4

Características (1)

Obs.: aferido sistema “interface” para invisuais

Multibanco

N.º terminais: 2

Características (1)

Obs:

Sinalética

Entrada

Sinalização	Mobilidade condicionada	Sim <input type="checkbox"/>	Não <input checked="" type="checkbox"/>
	Invisuais	Sim <input type="checkbox"/>	Não <input checked="" type="checkbox"/>
	Outras	Sim <input type="checkbox"/>	Não <input checked="" type="checkbox"/>

Obs.: inexistência de sinalética adaptada a pessoas com deficiência



PROVEDORIA DE JUSTIÇA

Interior

Sinalização **Mobilidade condicionada** Sim Não
Invisuais Sim Não
Outras Sim Não

Obs.: Aferida sinalética unicamente para pessoas com mobilidade condicionada.

Plataforma

Sinalização **Mobilidade condicionada** Sim Não
Invisuais Sim Não
Outras Sim Não

Obs.: Aferida sinalética para pessoas com mobilidade condicionada e invisuais.





PROVEDORIA DE JUSTIÇA



Atendimento personalizado

Características (1)

Obs: Aferido ponto de ajuda

Sim Não

Instalações sanitárias

Características:

Obs.: Inexistência de instalações sanitárias

Sim Não

(1) Documento autónomo.



PROVEDORIA DE JUSTIÇA

Ficha da Estação: **Alto dos Moinhos**

PERCURSO

Acesso do exterior

Entradas

N.º total de entradas: 2

Tipo de entradas	Elevador	<input type="checkbox"/>
	Escada rolante	<input type="checkbox"/>
	Rampa	<input type="checkbox"/>
	Escada normal	<input checked="" type="checkbox"/>

Obs.: Escadaria pedonal dotada de barras de apoio e material antiderrapante

Acessibilidade relativa

Existem	Passeios rebaixados	<input type="checkbox"/>
	Obras	<input type="checkbox"/>
	Outros obstáculos	<input checked="" type="checkbox"/>

Obs.: Sem acessibilidade para cadeira de rodas. Detetadas barreiras arquitetónicas





PROVEDORIA DE JUSTIÇA

Interior da estação

Linha de controlo

Existem

Entradas autónomas



Entradas assistidas



Obs.: Existência de Canal Especial para acompanhamento das entradas de pessoas com mobilidade reduzida. Aferida sinalização indicativa da localização (v.g. utilização de piso tátil).





PROVEDORIA DE JUSTIÇA

Acesso ao Cais

Elevadores Sim Não

Obs.: inexistência de elevadores

Escadas

Tipo de escadas Rolante
Rampa
Normal

Obs.: Escadaria pedonal dotada de barras de apoio e material antiderrapante. Aferidas duas saídas.

Ficha da Estação: Alto dos Moinhos

ASPECTOS FUNCIONAIS

Bilhética

N.º terminais: 6

Características (1)

Obs.: aferido “interface” para invisuais.

Multibanco

N.º terminais: ___

Características (1)

Obs: não foi reportada existência de multibanco

Sinalética

Entrada

Sinalização	Mobilidade condicionada	Sim	<input type="checkbox"/>	Não	<input checked="" type="checkbox"/>
	Invisuais	Sim	<input type="checkbox"/>	Não	<input checked="" type="checkbox"/>
	Outras	Sim	<input type="checkbox"/>	Não	<input checked="" type="checkbox"/>

Obs.: inexistência de sinalética adaptada a pessoas com deficiência

Interior

Sinalização	Mobilidade condicionada	Sim	<input type="checkbox"/>	Não	<input checked="" type="checkbox"/>
	Invisuais	Sim	<input checked="" type="checkbox"/>	Não	<input type="checkbox"/>
	Outras	Sim	<input type="checkbox"/>	Não	<input checked="" type="checkbox"/>



PROVEDORIA DE JUSTIÇA

Obs.: sinalética adaptada a invisuais

Plataforma

Sinalização **Mobilidade condicionada** Sim Não
Invisuais Sim Não
Outras Sim Não

Obs.: aferida sinalização tátil ao longo da plataforma



Atendimento personalizado

Sim Não

Características (1)

Obs: Aferido ponto de ajuda

Instalações sanitárias

Sim Não

Características:



PROVEDORIA DE JUSTIÇA

Obs.: Inexistência de instalações sanitárias

(1) Documento autónomo.



PROVEDORIA DE JUSTIÇA

Ficha da Estação: **Alvalade**

PERCURSO

Acesso do exterior

Entradas

N.º total de entradas: 7

Tipo de entradas

Elevador



Escada rolante



Rampa



Escada normal



Obs.: Uma das entradas (Centro Comercial de Alvalade) encontrava-se fechada. Escadas normais amplas com corrimão e antiderrapante





PROVEDORIA DE JUSTIÇA

Acessibilidade relativa

Existem	Passeios rebaixados	<input checked="" type="checkbox"/>
	Obras	<input type="checkbox"/>
	Outros obstáculos	<input type="checkbox"/>

Obs.: remoção de barreiras arquitetónicas no exterior. A estação situa-se em zona ampla permitindo a circulação de cadeira de rodas



Interior da estação

Linha de controlo

Existem	Entradas autónomas	<input type="checkbox"/>
	Entradas assistidas	<input checked="" type="checkbox"/>

Obs.: Existência de Canal Especial para acompanhamento das entradas de pessoas com mobilidade reduzida.



PROVEDORIA DE JUSTIÇA

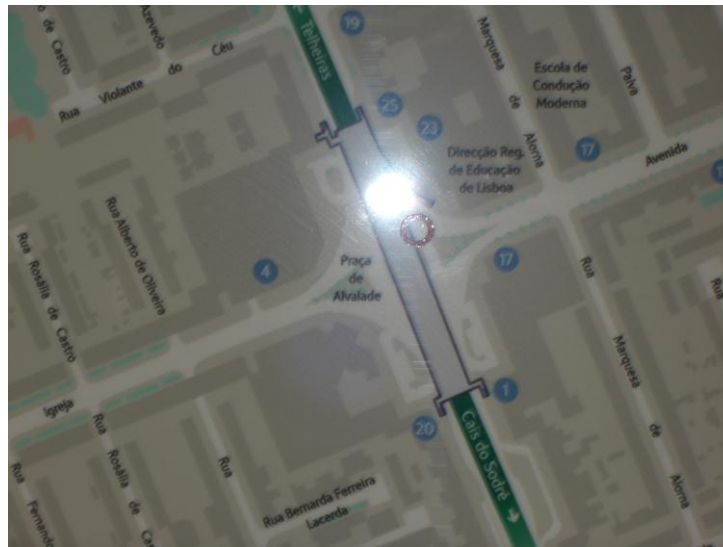

Acesso ao Cais

Elevadores

Sim Não

Obs.: Ascensor no sentido Telheiras fora de serviço, sem indicação de avaria na barreira de controlo. Indicação do funcionário que a avaria era recente.



Escadas

Tipo de escadas

Rolante	<input type="checkbox"/>
Rampa	<input type="checkbox"/>
Normal	<input checked="" type="checkbox"/>

Obs.: Escadaria pedonal dotada de barras de apoio e material anti derrapante. Aferidas duas saídas.



PROVEDORIA DE JUSTIÇA

Ficha da Estação: **Alvalade**

ASPECTOS FUNCIONAIS

Bilhética

N.º terminais: 5

Características (1)

Obs.: 3 terminais fora de serviço; aferido “interface” para invisuais

Multibanco

N.º terminais: : ____

Características (1)

Obs.: não foi reportada existência de multibanco

Sinalética

Entrada

Sinalização	Mobilidade condicionada	Sim <input type="checkbox"/>	Não <input checked="" type="checkbox"/>
	Invisuais	Sim <input type="checkbox"/>	Não <input checked="" type="checkbox"/>
	Outras	Sim <input type="checkbox"/>	Não <input checked="" type="checkbox"/>

Obs.: inexistência de sinalética adaptada a pessoas com deficiência

Interior

Sinalização	Mobilidade condicionada	Sim <input checked="" type="checkbox"/>	Não <input type="checkbox"/>
	Invisuais	Sim <input type="checkbox"/>	Não <input checked="" type="checkbox"/>
	Outras	Sim <input type="checkbox"/>	Não <input checked="" type="checkbox"/>

Obs.: Sinalética adaptada a pessoas com mobilidade reduzida. Inexistência de sinalização para invisuais, indicativa da localização da linha de controlo





PROVEDORIA DE JUSTIÇA

Plataforma

Sinalização **Mobilidade condicionada** Sim Não
Invisuais Sim Não
Outras Sim Não

Obs.: aferida sinalética para pessoas com mobilidade condicionada e invisuais



Atendimento personalizado

Sim Não

Características (1)

Obs: Aferido ponto de ajuda

Instalações sanitárias

Sim Não

Características:

Obs.: Inexistência de instalações sanitárias



PROVEDORIA DE JUSTIÇA

(1) Documento Autónomo



PROVEDORIA DE JUSTIÇA

Ficha da Estação: **Amadora Este**

PERCURSO

Acesso do exterior

Entradas

N.º total de entradas: 4

Tipo de entradas	Elevador	<input checked="" type="checkbox"/>
	Escada rolante	<input checked="" type="checkbox"/>
	Rampa	<input type="checkbox"/>
	Escada normal	<input checked="" type="checkbox"/>

Obs.: Escadaria pedonal dotada de barras de apoio e material antiderrapante. Elevador com rampa. Escadas mecânicas (uma fora de serviço)





PROVEDORIA DE JUSTIÇA



Acessibilidade relativa

Existem

Passeios rebaixados



Obras



Outros obstáculos



Obs.: remoção de barreiras arquitetónicas no exterior





PROVEDORIA DE JUSTIÇA



Interior da estação

Linha de controlo

Existem

Entradas autónomas

Entradas assistidas

Obs.: Existência de Canal Especial para acompanhamento das entradas de pessoas com mobilidade reduzida. Aferida sinalização indicativa da localização (v.g. utilização de piso tátil).



PROVEDORIA DE JUSTIÇA



Acesso ao Cais

Elevadores Sim Não

Obs.: elevador preparado

Escadas

Tipo de escadas	Rolante	<input type="checkbox"/>
	Rampa	<input type="checkbox"/>
	Normal	<input checked="" type="checkbox"/>

Obs.: Escadaria pedonal dotada de barras de apoio e material antiderrapante.



PROVEDORIA DE JUSTIÇA

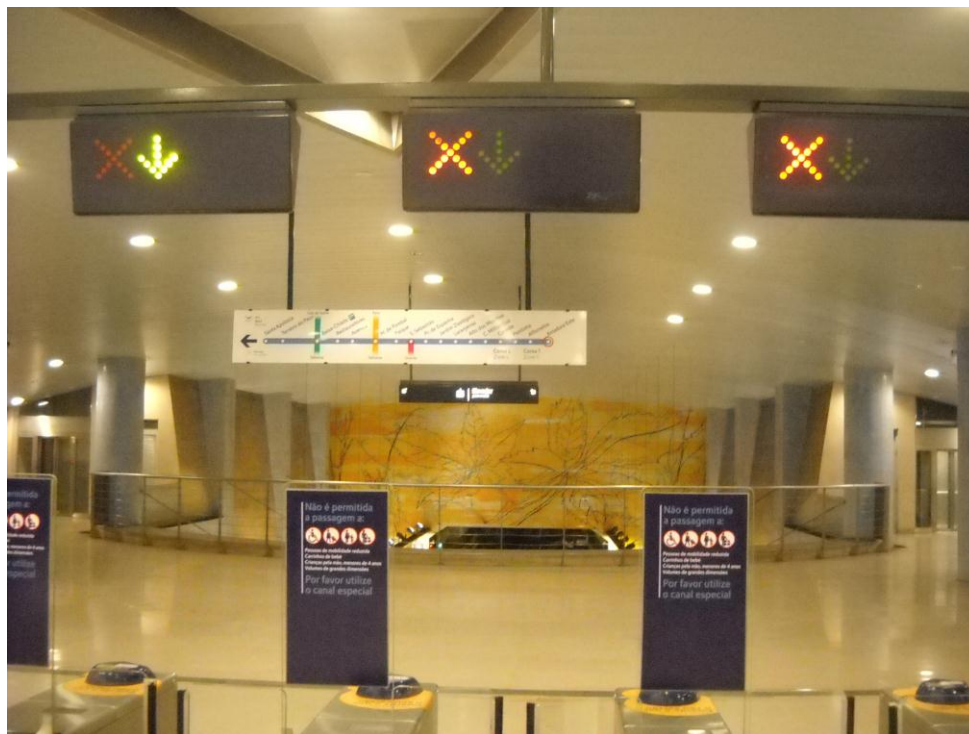

Ficha da Estação: **Amadora Este**

ASPECTOS FUNCIONAIS

Bilhética

N.º terminais: 6
Características (1)
Obs.: aferido “interface” para invisuais.

Multibanco

N.º terminais: 1
Características (1)
Obs:

Sinalética

Entrada

Sinalização	Mobilidade condicionada	Sim	<input type="checkbox"/>	Não	<input checked="" type="checkbox"/>
	Invisuais	Sim	<input type="checkbox"/>	Não	<input checked="" type="checkbox"/>
	Outras	Sim	<input type="checkbox"/>	Não	<input checked="" type="checkbox"/>

Obs.: inexistência de sinalética adaptada a pessoas com deficiência



PROVEDORIA DE JUSTIÇA

Interior

Sinalização **Mobilidade condicionada** Sim Não
Invisuais Sim Não
Outras Sim Não

Obs.: Aferida sinalética para pessoas com mobilidade condicionada e invisuais

Plataforma

Sinalização **Mobilidade condicionada** Sim Não
Invisuais Sim Não
Outras Sim Não

Obs.: Aferida sinalética para pessoas com mobilidade condicionada e invisuais.





PROVEDORIA DE JUSTIÇA

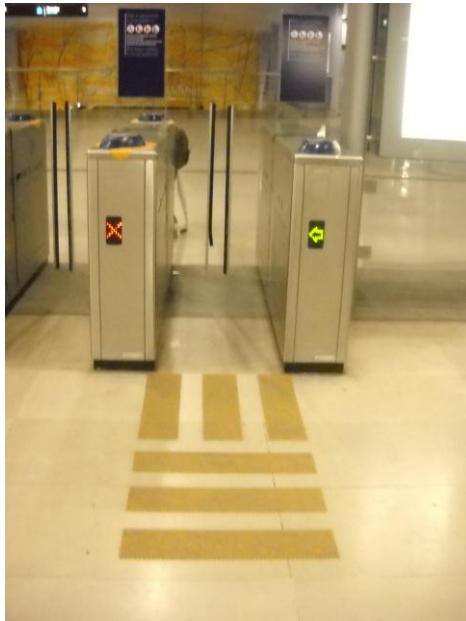

Atendimento personalizado

Sim Não

Características (1)

Obs: Aferido ponto de ajuda

Instalações sanitárias

Sim Não

Características:

Obs.: Inexistência de instalações sanitárias

(1) Documento autónomo.



PROVEDORIA DE JUSTIÇA

Ficha da Estação: Ameixoeira

PERCURSO

Acesso do exterior

Entradas

N.º total de entradas: 3

Tipo de entradas	Elevador	<input checked="" type="checkbox"/>
	Escada rolante	<input type="checkbox"/>
	Rampa	<input type="checkbox"/>
	Escada normal	<input checked="" type="checkbox"/>

Obs.: Escadaria pedonal dotada de barras de apoio e material antiderrapante



Acessibilidade relativa

Existem	Passeios rebaixados	<input checked="" type="checkbox"/>
	Obras	<input type="checkbox"/>
	Outros obstáculos	<input type="checkbox"/>

Obs.: Remoção de barreiras arquitetónicas no espaço circundante



PROVEDORIA DE JUSTIÇA



Interior da estação

Linha de controlo

Existem

Entradas autónomas

Entradas assistidas

Obs.: Existência de Canal Especial para acompanhamento das entradas de pessoas com mobilidade reduzida.



Mapa de localização, com indicação das entradas



PROVEDORIA DE JUSTIÇA

Acesso ao Cais

Elevadores Sim Não

Obs.: Elevadores preparados para pessoas com deficiência

Escadas

Tipo de escadas	Rolante	<input checked="" type="checkbox"/>
	Rampa	<input type="checkbox"/>
	Normal	<input checked="" type="checkbox"/>

Obs.: Escadaria pedonal preparada

Ficha da Estação: Ameixoeira

ASPECTOS FUNCIONAIS

Bilhética

N.º terminais: 2

Características (1)

Obs.: aferido “interface” para invisuais

Multibanco

N.º terminais: 1

Características (1)

Obs:

Sinalética

Entrada

Sinalização **Mobilidade condicionada** Sim Não

Invisuais Sim Não

Outras Sim Não

Obs.: inexistência de sinalética adaptada a pessoas com deficiência



PROVEDORIA DE JUSTIÇA

Interior

Sinalização	Mobilidade condicionada	Sim	<input checked="" type="checkbox"/>	Não	<input checked="" type="checkbox"/>
	Invisuais	Sim	<input type="checkbox"/>	Não	<input checked="" type="checkbox"/>
	Outras	Sim	<input type="checkbox"/>	Não	<input checked="" type="checkbox"/>

Obs sinalética adaptada a pessoas com mobilidade reduzida

Plataforma

Sinalização	Mobilidade condicionada	Sim	<input type="checkbox"/>	Não	<input checked="" type="checkbox"/>
	Invisuais	Sim	<input checked="" type="checkbox"/>	Não	<input type="checkbox"/>
	Outras	Sim	<input checked="" type="checkbox"/>	Não	<input type="checkbox"/>

Obs.: Sinalização táctil ao longo da plataforma. Distico, com indicação da possibilidade de requisição de auxílio nos elevadores



PROVEDORIA DE JUSTIÇA



Atendimento personalizado

Características (1)

Obs: aferido ponto de ajuda

Sim Não

Instalações sanitárias

Características:

Obs.: Existência de instalações preparadas para deficientes

Sim Não



PROVEDORIA DE JUSTIÇA

(1) Documento autónomo.



PROVEDORIA DE JUSTIÇA

Ficha da Estação: **Anjos**

PERCURSO

Acesso do exterior

Entradas

N.º total de entradas: 4

Tipo de entradas	Elevador	<input type="checkbox"/>
	Escada rolante	<input type="checkbox"/>
	Rampa	<input type="checkbox"/>
	Escada normal	<input checked="" type="checkbox"/>

Obs.: Escadaria pedonal dotada de suporte de apoio, embora apresentando elevado desgaste e pouca manutenção

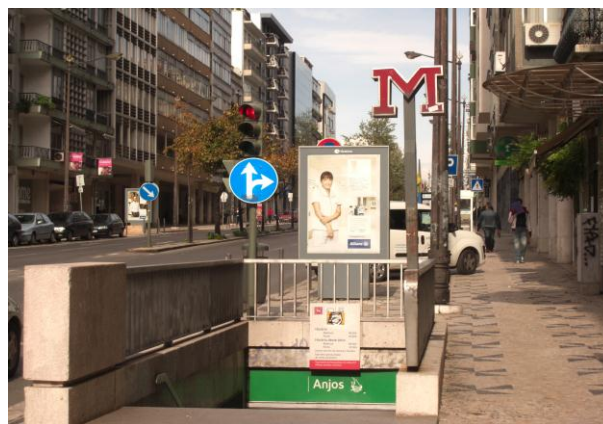



PROVEDORIA DE JUSTIÇA

Acessibilidade relativa

Existem	Passeios rebaixados	<input type="checkbox"/>
	Obras	<input type="checkbox"/>
	Outros obstáculos	<input checked="" type="checkbox"/>

Obs.: Reconhecida a existência de diversas barreiras arquitetónicas

Interior da estação

Linha de controlo

Existem	Entradas autónomas	<input type="checkbox"/>
	Entradas assistidas	<input checked="" type="checkbox"/>

Obs.: Existência de Canal Especial para acompanhamento das entradas de pessoas com mobilidade reduzida. Aferida sinalização indicativa da localização (v.g. utilização de piso táctil).

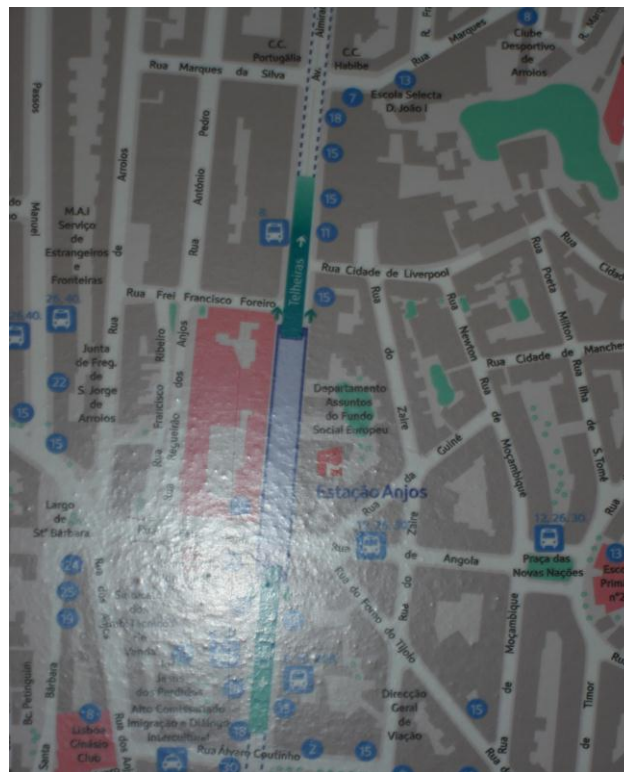

Acesso ao Cais



PROVEDORIA DE JUSTIÇA

Elevadores

Sim Não

Obs.: Não foi reportada a existência de elevador

Escadas

Tipo de escadas Rolante
 Rampa
 Normal

Obs.: Escadaria pedonal dotada de suporte de apoio, embora apresentando elevado desgaste e pouca manutenção





PROVEDORIA DE JUSTIÇA

Ficha da Estação: **Anjos**

ASPECTOS FUNCIONAIS

Bilhética

N.º terminais: 5

Características (1)

Obs.: 2 terminais avariados; aferido “interface” para invisuais

Multibanco

N.º terminais: ___

Características (1)

Obs: inexistência de terminais de multibanco

Sinalética

Entrada

Sinalização	Mobilidade condicionada	Sim <input type="checkbox"/>	Não <input checked="" type="checkbox"/>
	Invisuais	Sim <input type="checkbox"/>	Não <input checked="" type="checkbox"/>
	Outras	Sim <input type="checkbox"/>	Não <input checked="" type="checkbox"/>

Obs. Inexistência de sinalética para pessoas com deficiência

Interior

Sinalização	Mobilidade condicionada	Sim <input type="checkbox"/>	Não <input checked="" type="checkbox"/>
	Invisuais	Sim <input checked="" type="checkbox"/>	Não <input type="checkbox"/>
	Outras	Sim <input type="checkbox"/>	Não <input checked="" type="checkbox"/>

Obs.: Apenas numa das barreiras (2 no total) foi aferida sinalização para invisuais, indicativa da localização da linha de controlo

Plataforma

Sinalização	Mobilidade condicionada	Sim <input type="checkbox"/>	Não <input checked="" type="checkbox"/>
	Invisuais	Sim <input checked="" type="checkbox"/>	Não <input type="checkbox"/>
	Outras	Sim <input type="checkbox"/>	Não <input checked="" type="checkbox"/>

Obs.: sinalização táctil para invisuais ao longo da plataforma



PROVEDORIA DE JUSTIÇA

Atendimento personalizado

Sim Não

Características (1)

Obs: Aferido ponto de ajuda

Instalações sanitárias

Sim Não

Características:

Obs.: Inexistência de instalações sanitárias

(1) Documento autónomo.



PROVEDORIA DE JUSTIÇA

Ficha da Estação: Areeiro

PERCURSO

Acesso do exterior

Entradas

N.º total de entradas: 3

Tipo de entradas	Elevador	<input type="checkbox"/>
	Escada rolante	<input type="checkbox"/>
	Rampa	<input type="checkbox"/>
	Escada normal	<input checked="" type="checkbox"/>

Obs.: Escadaria pedonal dotada de barras de apoio e material antiderrapante

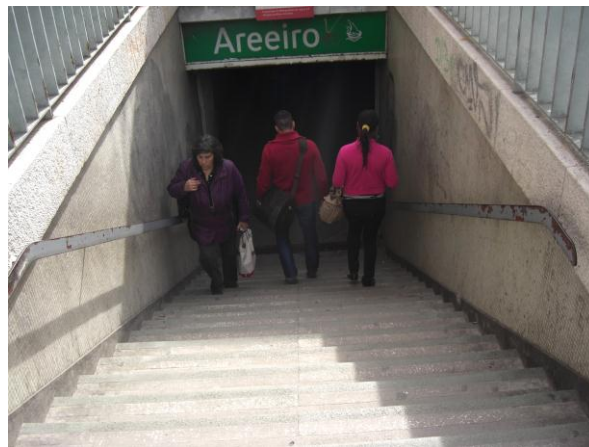

Acessibilidade relativa

Existem	Passeios rebaixados	<input type="checkbox"/>
	Obras	<input checked="" type="checkbox"/>
	Outros obstáculos	<input checked="" type="checkbox"/>

Obs.: Existência de obras no exterior. Aferida a existência de diversas barreiras arquitetónicas.

Interior da estação



PROVEDORIA DE JUSTIÇA

Linha de controlo

Existem

Entradas autónomas

Entradas assistidas

Obs.: Existência de Canal Especial para acompanhamento das entradas de pessoas com mobilidade reduzida. Aferida sinalização indicativa da localização (v.g. utilização de piso táctil).



Acesso ao Cais

Elevadores

Sim Não

Obs.: inexistência de elevador

Escadas

Tipo de escadas

Rolante

Rampa

Normal

Obs.: Escadaria normal dotada de suporte de apoio. Salienta-se o desgaste da escadaria bem como a inexistência de material antiderrapante



PROVEDORIA DE JUSTIÇA



Ficha da Estação: **Areiro**

ASPECTOS FUNCIONAIS

Bilhética

N.º terminais: 4

Características (1)

Obs.: aferido “interface” para invisuais

Multibanco

N.º terminais: 0

Características (1)

Obs: inexistência de terminais multibanco

Sinalética

Entrada

Sinalização	Mobilidade condicionada	Sim <input type="checkbox"/>	Não <input checked="" type="checkbox"/>
	Invisuais	Sim <input type="checkbox"/>	Não <input checked="" type="checkbox"/>
	Outras	Sim <input type="checkbox"/>	Não <input checked="" type="checkbox"/>

Obs.: Inexistência de sinalética para pessoas com deficiência

Interior

Sinalização	Mobilidade condicionada	Sim <input type="checkbox"/>	Não <input checked="" type="checkbox"/>
-------------	--------------------------------	------------------------------	---



PROVEDORIA DE JUSTIÇA

Invisuais
Outras

Sim Não
Sim Não

Obs.: Aferida sinalização para invisuais, indicativa da localização da linha de controlo

Plataforma

Sinalização **Mobilidade condicionada**

Sim Não

Invisuais

Sim Não

Outras

Sim Não

Obs.: Aferida sinalização táctil ao longo da plataforma



Atendimento personalizado

Sim Não

Características (1)

Obs: Aferido ponto de ajuda

Instalações sanitárias

Sim Não

Características:

Obs.: inexistência de instalações sanitárias



PROVEDORIA DE JUSTIÇA

(1) Documento autónomo.



PROVEDORIA DE JUSTIÇA

Ficha da Estação: **Arroios**

PERCURSO

Acesso do exterior

Entradas

N.º total de entradas: 4

Tipo de entradas	Elevador	<input type="checkbox"/>
	Escada rolante	<input type="checkbox"/>
	Rampa	<input type="checkbox"/>
	Escada normal	<input checked="" type="checkbox"/>

Obs.: Escadaria pedonal dotada de suporte de apoio. Salienta-se o respetivo desgaste bem como a inexistência de material antiderrapante



Acessibilidade relativa

Existem	Passeios rebaixados	<input type="checkbox"/>
	Obras	<input type="checkbox"/>
	Outros obstáculos	<input checked="" type="checkbox"/>

Obs.: Aferida a existência de diversas barreiras arquitetónicas

Interior da estação



PROVEDORIA DE JUSTIÇA

Linha de controlo

Existem Entradas autónomas
Entradas assistidas

Obs.: Existência de Canal Especial para acompanhamento das entradas de pessoas com mobilidade reduzida. Aferida sinalização indicativa da localização (v.g. utilização de piso tátil).



Acesso ao Cais

Elevadores Sim Não

Obs.: inexistência de elevador

Escadas

Tipo de escadas Rolante
Rampa
Normal



PROVEDORIA DE JUSTIÇA

Obs.: Escadaria normal dotada de suporte de apoio. Salienta-se o desgaste da escadaria bem como a inexistência de material antiderrapante

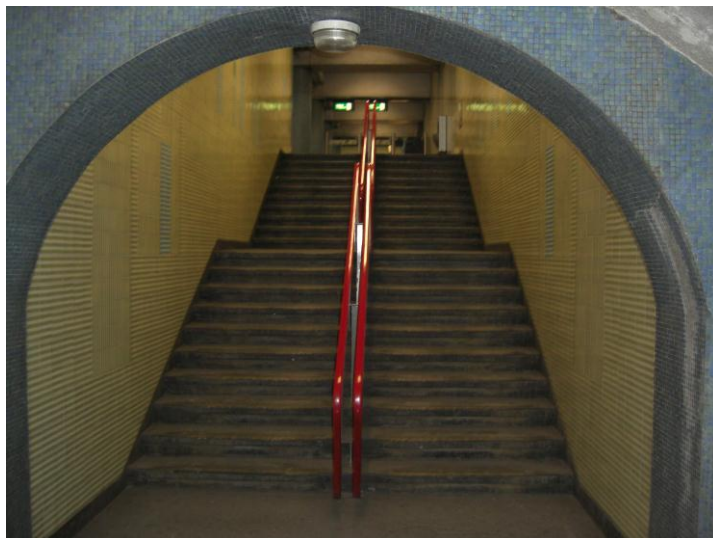

Ficha da Estação: Arroios

ASPECTOS FUNCIONAIS

Bilhética

N.º terminais: 6

Características (1)

Obs.: aferido “interface” para invisuais



PROVEDORIA DE JUSTIÇA

Multibanco

N.º terminais: _____

Características (1)

Obs: inexistência de terminais de multibanco

Sinalética

Entrada

Sinalização	Mobilidade condicionada	Sim <input type="checkbox"/>	Não <input checked="" type="checkbox"/>
	Invisuais	Sim <input type="checkbox"/>	Não <input checked="" type="checkbox"/>
	Outras	Sim <input type="checkbox"/>	Não <input checked="" type="checkbox"/>

Obs. Inexistência de sinalética adaptada a pessoas com deficiência

Interior

Sinalização	Mobilidade condicionada	Sim <input type="checkbox"/>	Não <input checked="" type="checkbox"/>
	Invisuais	Sim <input checked="" type="checkbox"/>	Não <input type="checkbox"/>
	Outras	Sim <input type="checkbox"/>	Não <input checked="" type="checkbox"/>

Obs.: Aferida sinalização para invisuais, indicativa da localização da linha de controlo

Plataforma

Sinalização	Mobilidade condicionada	Sim <input type="checkbox"/>	Não <input checked="" type="checkbox"/>
	Invisuais	Sim <input checked="" type="checkbox"/>	Não <input type="checkbox"/>
	Outras	Sim <input type="checkbox"/>	Não <input checked="" type="checkbox"/>

Obs.: sinalização táctil para invisuais ao longo da plataforma



PROVEDORIA DE JUSTIÇA

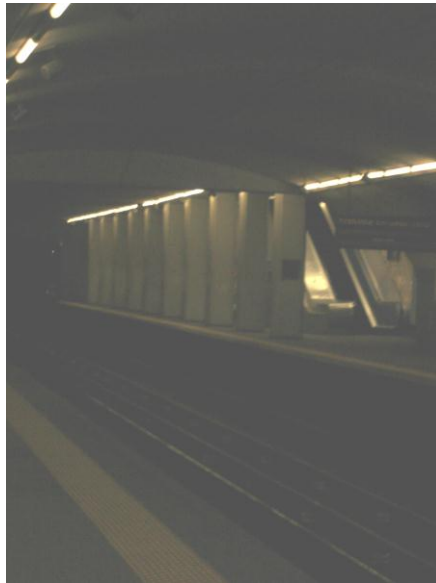

Atendimento personalizado

Características (1)

Obs: Aferido ponto de ajuda

Sim Não

Instalações sanitárias

Características:

Obs.: inexistência de instalações sanitárias

Sim Não

(1) Documento autónomo.



PROVEDORIA DE JUSTIÇA

Ficha da Estação: **AVENIDA**

PERCURSO

Acesso do exterior

Entradas

N.º total de entradas: 4

Tipo de entradas	Elevador	<input type="checkbox"/>
	Escada rolante	<input type="checkbox"/>
	Rampa	<input type="checkbox"/>
	Escada normal	<input checked="" type="checkbox"/>

Obs.: Escadaria pedonal dotada de barras de apoio e material antiderrapante

Acessibilidade relativa

Existem	Passeios rebaixados	<input type="checkbox"/>
	Obras	<input type="checkbox"/>
	Outros obstáculos	<input checked="" type="checkbox"/>

Obs.: Sem acessibilidade para cadeira de rodas. Detetadas barreiras arquitetónicas

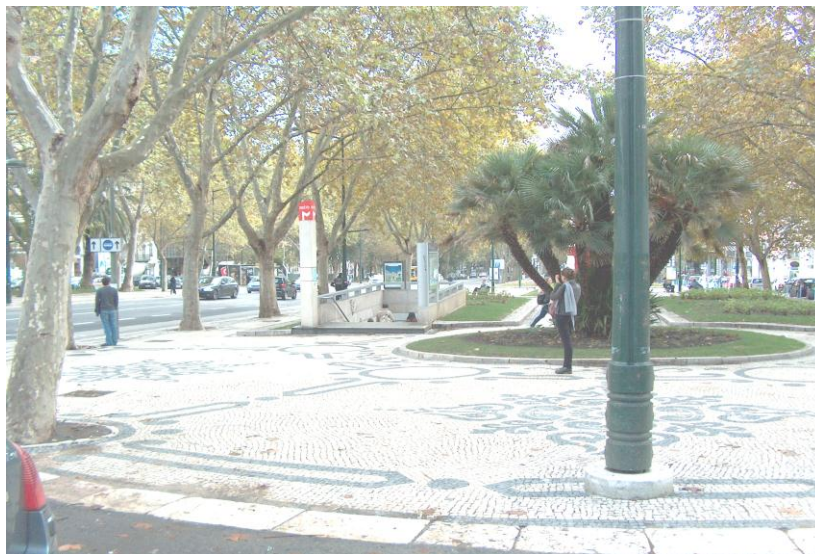



PROVEDORIA DE JUSTIÇA



Interior da estação

Linha de controlo

Existem

Entradas autónomas



Entradas assistidas



Obs.: Existência de Canal Especial para acompanhamento das entradas de pessoas com mobilidade reduzida. Não aferida sinalização indicativa da localização (v.g. utilização de piso tátil).





PROVEDORIA DE JUSTIÇA

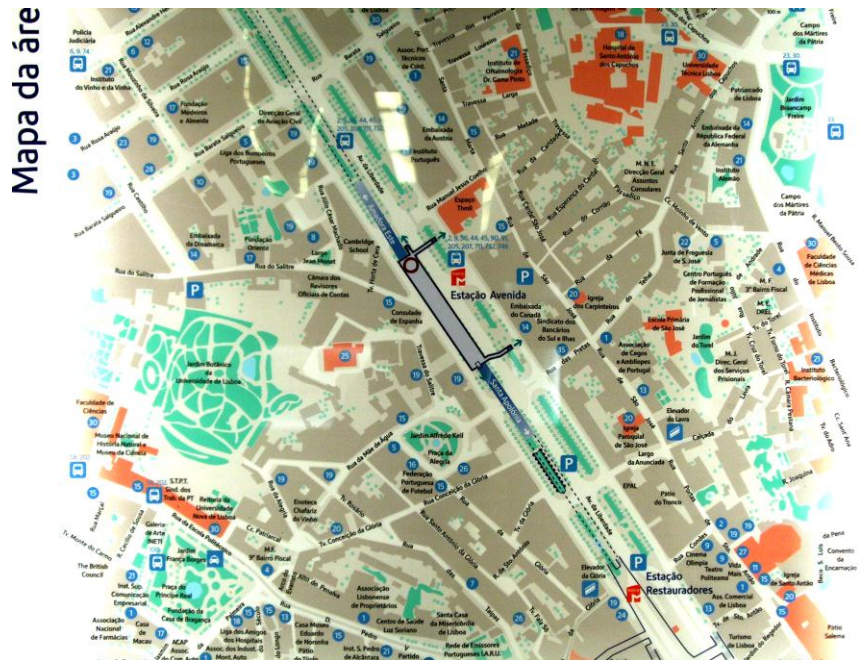

Acesso ao Cais

Elevadores

Sim Não

Obs.: Inexistência de elevadores

Escadas

Tipo de escadas	Rolante	<input checked="" type="checkbox"/>
	Rampa	<input type="checkbox"/>
	Normal	<input checked="" type="checkbox"/>

Obs.: Escadas mecânicas e escadaria pedonal dotada de barras de apoio e material antiderrapante. Aferida uma saída.

Ficha da Estação: **Avenida**

ASPECTOS FUNCIONAIS



PROVEDORIA DE JUSTIÇA

Bilhética

N.º terminais: 5

Características (1)

Obs.: reportado sistema “interface” para invisuais

Multibanco

N.º terminais: 1

Características (1)

Obs:

Sinalética

Entrada

Sinalização	Mobilidade condicionada	Sim <input type="checkbox"/>	Não <input checked="" type="checkbox"/>
	Invisuais	Sim <input type="checkbox"/>	Não <input checked="" type="checkbox"/>
	Outras	Sim <input type="checkbox"/>	Não <input checked="" type="checkbox"/>

Obs.: inexistência de sinalética adaptada a pessoas com deficiência

Interior

Sinalização	Mobilidade condicionada	Sim <input type="checkbox"/>	Não <input checked="" type="checkbox"/>
	Invisuais	Sim <input type="checkbox"/>	Não <input checked="" type="checkbox"/>
	Outras	Sim <input type="checkbox"/>	Não <input checked="" type="checkbox"/>

Obs.: inexistência de sinalética adaptada a pessoas com deficiência

Plataforma

Sinalização	Mobilidade condicionada	Sim <input type="checkbox"/>	Não <input checked="" type="checkbox"/>
	Invisuais	Sim <input checked="" type="checkbox"/>	Não <input type="checkbox"/>
	Outras	Sim <input type="checkbox"/>	Não <input checked="" type="checkbox"/>

Obs.: aferida sinalização tátil ao longo da plataforma

Atendimento personalizado

Sim Não

Características (1)

Obs: Aferido ponto de ajuda



PROVEDORIA DE JUSTIÇA

Instalações sanitárias

Características:

Obs.: inexistência de instalações sanitárias

Sim Não

(1) Documento autónomo.



PROVEDORIA DE JUSTIÇA

Ficha da Estação: **Baixa Chiado**

PERCURSO

Acesso do exterior

Entradas

N.º total de entradas: 2

Tipo de entradas

Elevador

Escada rolante

Rampa

Escada normal

Obs.: Escadaria pedonal dotada de barras de apoio mas sem material antiderrapante. Escadas mecânicas em sector intermédio





PROVEDORIA DE JUSTIÇA

Acessibilidade relativa

Existem

Passeios rebaixados	<input type="checkbox"/>
Obras	<input type="checkbox"/>
Outros obstáculos	<input checked="" type="checkbox"/>

Obs.: Detetadas barreiras arquitetónicas tornando inacessível o acesso a pessoas em cadeira de rodas



Interior da estação

Linha de controlo

Existem

Entradas autónomas	<input type="checkbox"/>
Entradas assistidas	<input checked="" type="checkbox"/>

Obs.: Existência de Canal Especial para acompanhamento das entradas de pessoas com mobilidade reduzida. Aferida sinalização indicativa da localização (v.g. utilização de piso tátil).



PROVEDORIA DE JUSTIÇA



Acesso ao Cais

Elevadores

Sim Não



PROVEDORIA DE JUSTIÇA

Obs.: Elevadores de acesso ao cais devidamente preparados para pessoas com deficiência

Escadas

Tipo de escadas	Rolante	<input type="checkbox"/>
	Rampa	<input type="checkbox"/>
	Normal	<input checked="" type="checkbox"/>

Obs.: Escadaria pedonal dotada de barras de apoio e material antiderrapante

Ficha da Estação: **Baixa Chiado**

ASPECTOS FUNCIONAIS

Bilhética

N.º terminais: 10

Características (1)

Obs.: aferido sistema “interface” para invisuais.

Multibanco

N.º terminais: 2

Características (1)

Obs:

Sinalética

Entrada

Sinalização	Mobilidade condicionada	Sim	<input type="checkbox"/>	Não	<input checked="" type="checkbox"/>
	Invisuais	Sim	<input type="checkbox"/>	Não	<input checked="" type="checkbox"/>
	Outras	Sim	<input type="checkbox"/>	Não	<input checked="" type="checkbox"/>

Obs.: Inexistência de sinalética adaptada a pessoas com deficiência

Interior

Sinalização	Mobilidade condicionada	Sim	<input checked="" type="checkbox"/>	Não	<input type="checkbox"/>
	Invisuais	Sim	<input checked="" type="checkbox"/>	Não	<input type="checkbox"/>
	Outras	Sim	<input type="checkbox"/>	Não	<input checked="" type="checkbox"/>

Obs.: Aferida sinalética para pessoas com mobilidade condicionada e invisuais



PROVEDORIA DE JUSTIÇA

Plataforma

Sinalização	Mobilidade condicionada	Sim	<input checked="" type="checkbox"/>	Não	<input type="checkbox"/>
	Invisuais	Sim	<input checked="" type="checkbox"/>	Não	<input type="checkbox"/>
	Outras	Sim	<input type="checkbox"/>	Não	<input checked="" type="checkbox"/>

Obs.: Aferida sinalética para pessoas com mobilidade condicionada e invisuais

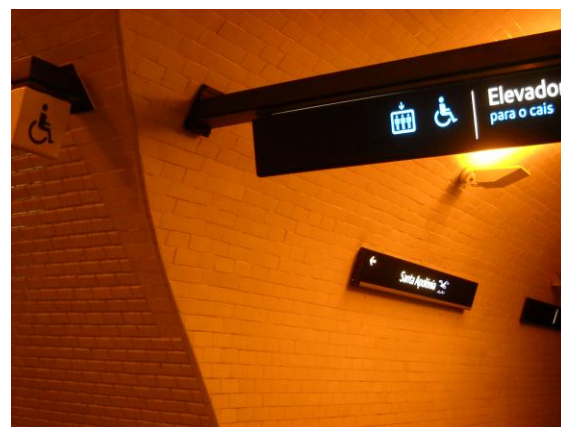



PROVEDORIA DE JUSTIÇA



Atendimento personalizado

Sim Não

Características (1)

Obs: Aferido ponto de ajuda

Instalações sanitárias

Sim Não

Características:

Obs.: Inexistência de instalações sanitárias

(1) Documento autónomo.



PROVEDORIA DE JUSTIÇA

Ficha da Estação: **BELA VISTA**

PERCURSO

Acesso do exterior

Entradas

N.º total de entradas: 4

Tipo de entradas	Elevador	<input type="checkbox"/>
	Escada rolante	<input type="checkbox"/>
	Rampa	<input checked="" type="checkbox"/>
	Escada normal	<input checked="" type="checkbox"/>

Obs.: A rampa encontra-se localizada numa das saídas. Escadaria pedonal preparada para pessoas com mobilidade reduzida



Acessibilidade relativa

Existem	Passeios rebaixados	<input type="checkbox"/>
	Obras	<input type="checkbox"/>
	Outros obstáculos	<input checked="" type="checkbox"/>

Obs.: Profusão de barreiras arquitetónicas. Um dos acessos exteriores entronca com via rápida



PROVEDORIA DE JUSTIÇA



Interior da estação

Linha de controlo

Existem

Entradas autónomas

Entradas assistidas



PROVEDORIA DE JUSTIÇA

Obs.: Existência de Canal Especial para acompanhamento das entradas de pessoas com mobilidade reduzida. Não aferida sinalização indicativa da localização (v.g. utilização de piso táctil).



Acesso ao Cais

Elevadores

Sim Não

Escadas

Tipo de escadas

Rolante	<input type="checkbox"/>
Rampa	<input type="checkbox"/>
Normal	<input checked="" type="checkbox"/>

Obs.: Escadaria pedonal preparada para pessoas com mobilidade reduzida.

Ficha da Estação: **BELA VISTA**

ASPECTOS FUNCIONAIS

Bilhética

N.º terminais: 5

Características (1)

Obs.: aferido interface para invisuais



PROVEDORIA DE JUSTIÇA

Multibanco

N.º terminais: ____

Características (1)

Obs: inexistência de terminais de multibanco

Sinalética

Entrada

Sinalização	Mobilidade condicionada	Sim	<input type="checkbox"/>	Não	<input checked="" type="checkbox"/>
	Invisuais	Sim	<input type="checkbox"/>	Não	<input checked="" type="checkbox"/>
	Outras	Sim	<input type="checkbox"/>	Não	<input checked="" type="checkbox"/>

Obs.: inexistência de sinalética para pessoas com deficiência

Interior

Sinalização	Mobilidade condicionada	Sim	<input type="checkbox"/>	Não	<input checked="" type="checkbox"/>
	Invisuais	Sim	<input checked="" type="checkbox"/>	Não	<input type="checkbox"/>
	Outras	Sim	<input checked="" type="checkbox"/>	Não	<input type="checkbox"/>

Obs.: Sinalização adaptada a invisuais (linguagem braille, no elevador).
Distico, com indicação da possibilidade de requisição de auxílio nos elevadores

Plataforma

Sinalização	Mobilidade condicionada	Sim	<input checked="" type="checkbox"/>	Não	<input type="checkbox"/>
	Invisuais	Sim	<input checked="" type="checkbox"/>	Não	<input type="checkbox"/>
	Outras	Sim	<input type="checkbox"/>	Não	<input type="checkbox"/>

Obs.: Sinalética adaptada a pessoas com mobilidade condicionada e invisuais. Aferida sinalização táctil ao longo da plataforma.





PROVEDORIA DE JUSTIÇA

Atendimento personalizado

Sim Não

Características (1)

Obs: aferido ponto de ajuda

Instalações sanitárias

Sim Não

Características:

Obs.: Fechadas a cadeado. Apresentam boas condições higiénicas mas não estão preparadas para deficientes

(1) Documento autónomo.



PROVEDORIA DE JUSTIÇA

Ficha da Estação: **CABO RUIVO**

PERCURSO

Acesso do exterior

Entradas

N.º total de entradas: 3

Tipo de entradas	Elevador	<input checked="" type="checkbox"/>
	Escada rolante	<input type="checkbox"/>
	Rampa	<input type="checkbox"/>
	Escada normal	<input checked="" type="checkbox"/>

Obs.: Escadaria pedonal dotada de barras de apoio e material antiderrapante. Elevador de acesso exterior. Um dos acessos (emergência) encontrava-se encerrado.

Acessibilidade relativa

Existem	Passeios rebaixados	<input checked="" type="checkbox"/>
	Obras	<input type="checkbox"/>
	Outros obstáculos	<input type="checkbox"/>

Obs.: Remoção de barreiras arquitetónicas tornando acessível o percurso até ao elevador.





PROVEDORIA DE JUSTIÇA

Interior da estação

Linha de controlo

Existem Entradas autónomas
Entradas assistidas

Obs.: Existência de Canal Especial para acompanhamento das entradas de pessoas com mobilidade reduzida. Não aferida sinalização indicativa da localização (v.g. utilização de piso táctil).

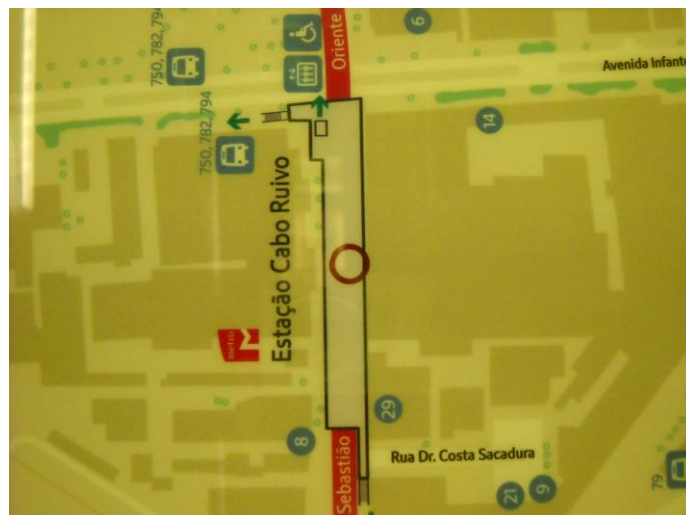

Acesso ao Cais

Elevadores Sim Não

Obs.: Elevadores de acesso ao cais preparados para deficientes

Escadas

Tipo de escadas Rolante
Rampa
Normal

Obs.: Escadaria pedonal dotada de barras de apoio e material antiderrapante



PROVEDORIA DE JUSTIÇA



Ficha da Estação: CABO RUIVO

ASPECTOS FUNCIONAIS

Bilhética

N.º terminais: 2

Características (1)

Obs.: aferido “interface” para invisuais.

Multibanco

N.º terminais: _____

Características (1)

Obs: não foi reportada existência de multibanco

Sinalética

Entrada

Sinalização **Mobilidade condicionada**
Invisuais

Sim Não
Sim Não



PROVEDORIA DE JUSTIÇA

Outras

Sim Não

Obs.: inexistência de sinalética adaptada a pessoas com deficiência

Interior

Sinalização **Mobilidade condicionada** Sim Não
Invisuais Sim Não
Outras Sim Não

Obs.: Aferida sinalética para pessoas com mobilidade condicionada.

Plataforma

Sinalização **Mobilidade condicionada** Sim Não
Invisuais Sim Não
Outras Sim Não

Obs.: Aferida sinalética para pessoas com mobilidade condicionada e invisuais.



Atendimento personalizado

Sim Não

Características (1)

Obs: Aferido ponto de ajuda



PROVEDORIA DE JUSTIÇA

Instalações sanitárias

Características:

Obs.: Inexistência de instalações sanitárias

Sim Não

(1) Documento autónomo.



PROVEDORIA DE JUSTIÇA

Ficha da Estação: **Cais do Sodré**

PERCURSO

Acesso do exterior

Entradas

N.º total de entradas: 4

Tipo de entradas	Elevador	<input checked="" type="checkbox"/>
	Escada rolante	<input checked="" type="checkbox"/>
	Rampa	<input type="checkbox"/>
	Escada normal	<input checked="" type="checkbox"/>

Obs.: Aferida a existência de ascensor, escadas mecânicas e escadaria pedonal dotada de material antiderrapante e suporte de apoio. O elevador exterior apenas funcionava no sentido ascendente, uma vez que o botão de chamada à superfície se apresenta fora de serviço há mais de um ano e meio. O painel mostra-se acessível e em Braille.





PROVEDORIA DE JUSTIÇA



Acessibilidade relativa

Existem

Passeios rebaixados



Obras



Outros obstáculos





PROVEDORIA DE JUSTIÇA



Obs.: Remoção de barreiras arquitetónicas no acesso da Av. 24 de Julho, não acontecendo o mesmo no acesso pela rotunda do Cais do Sodré.

Interior da estação

Linha de controlo

Existem

Entradas autónomas

Entradas assistidas

Obs.: Existência de Canal Especial para acompanhamento das entradas de pessoas com mobilidade reduzida. Aferida sinalização indicativa da localização (v.g. utilização de piso tátil).



PROVEDORIA DE JUSTIÇA



Acesso ao Cais

Elevadores

Sim Não

Obs.: Os dois elevadores de acesso ao cais encontravam-se fora de serviço (intercomunicadores avariados).





PROVEDORIA DE JUSTIÇA



Escadas

Tipo de escadas

Rolante

Rampa

Normal

Obs.: Escadaria pedonal dotada de suportes de apoio e material antiderrapante



PROVEDORIA DE JUSTIÇA

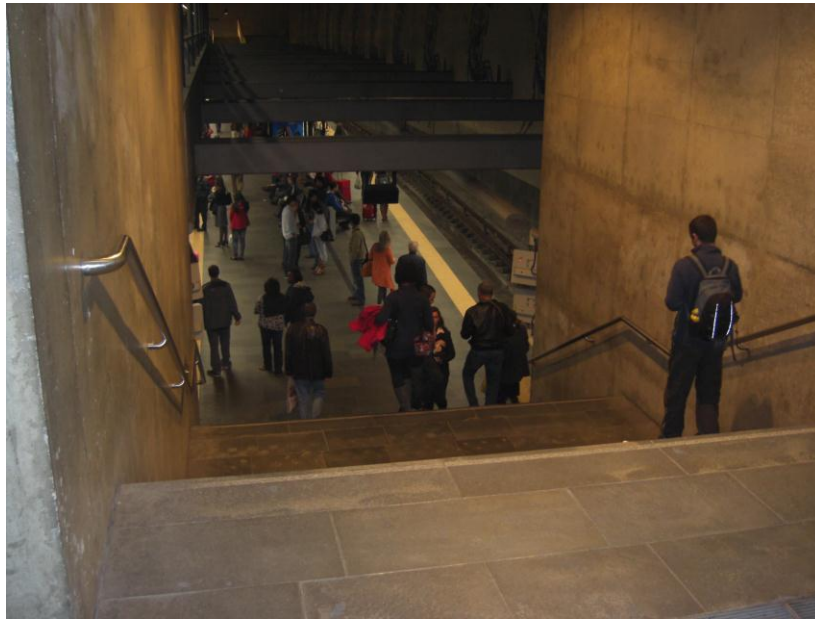

Ficha da Estação: Cais do Sodré

ASPECTOS FUNCIONAIS

Bilhética

N.º terminais: 10

Características (1)

Obs.: Existência de 2 máquinas fora de serviço. Aferido “interface” para deficientes

Multibanco

N.º terminais: 2

Características (1)

Obs:

Sinalética

Entrada

Sinalização	Mobilidade condicionada	Sim	<input checked="" type="checkbox"/>	Não	<input type="checkbox"/>
	Invisuais	Sim	<input type="checkbox"/>	Não	<input checked="" type="checkbox"/>
	Outras	Sim	<input type="checkbox"/>	Não	<input checked="" type="checkbox"/>

Obs.: Aferida sinalética para pessoas com mobilidade reduzida



PROVEDORIA DE JUSTIÇA

Interior

Sinalização **Mobilidade condicionada** Sim Não
Invisuais Sim Não
Outras Sim Não

Obs.: Aferida sinalização para pessoas com mobilidade reduzida e invisuais, indicativa da localização da linha de controlo

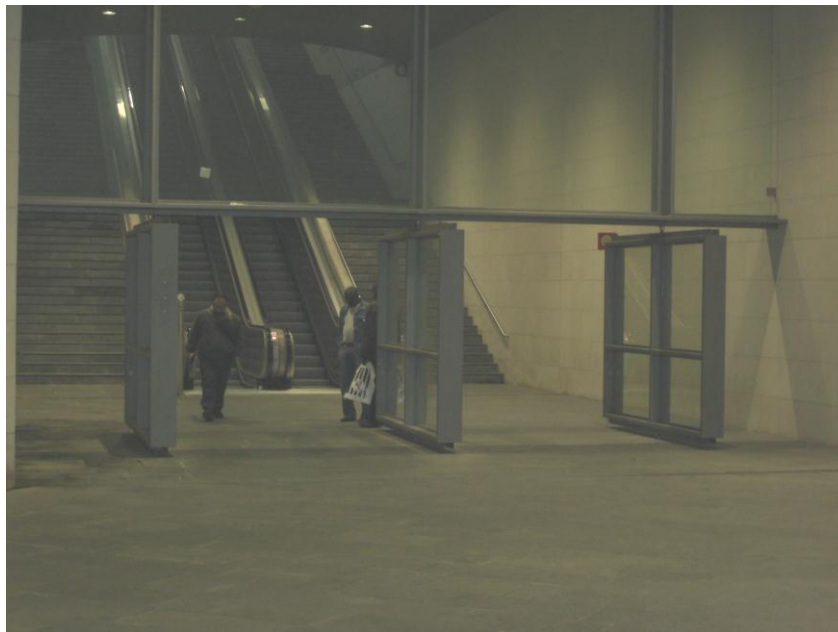

Plataforma

Sinalização **Mobilidade condicionada** Sim Não
Invisuais Sim Não
Outras Sim Não

Obs.: sinalização táctil para invisuais ao longo da plataforma



PROVEDORIA DE JUSTIÇA



Atendimento personalizado

Características (1)

Obs: Aferido ponto de ajuda

Sim Não

Instalações sanitárias

Características:

Obs.: Inexistência de instalações sanitárias

Sim Não



PROVEDORIA DE JUSTIÇA

(1) Documento autónomo.



PROVEDORIA DE JUSTIÇA

Ficha da Estação: **Campo Grande**

PERCURSO

Acesso do exterior

Entradas

N.º total de entradas: 9

Tipo de entradas	Elevador	<input type="checkbox"/>
	Escada rolante	<input type="checkbox"/>
	Rampa	<input type="checkbox"/>
	Escada normal	<input checked="" type="checkbox"/>

Obs.: escadaria pedonal preparada



Acessibilidade relativa

Existem	Passeios rebaixados	<input checked="" type="checkbox"/>
	Obras	<input type="checkbox"/>
	Outros obstáculos	<input checked="" type="checkbox"/>

Obs.: Aferida a remoção de barreiras arquitetónicas. Não obstante, o acesso a uma das entradas da estação implica a passagem junto a uma escada suspensa. Como esta está a baixa altura, foi necessário colocar material amortecedor nos vértices da parte inferior dos degraus, certamente para minorar o risco de pancadas ou ferimentos.



PROVEDORIA DE JUSTIÇA





PROVEDORIA DE JUSTIÇA

Interior da estação

Linha de controlo

Existem

Entradas autónomas

Entradas assistidas

Obs.: Existência de Canal Especial para acompanhamento das entradas de pessoas com mobilidade reduzida. Aferida sinalização indicativa da localização (v.g. utilização de piso tátil).



Acesso ao Cais

Elevadores

Sim Não

Obs.: elevadores providos com painel de instrumentos em braille

Escadas

Tipo de escadas

Rolante

Rampa



PROVEDORIA DE JUSTIÇA

Normal



Obs.: Das 10 escadas rolantes existentes, 4 encontravam-se avariadas. De acordo com informação recolhida no local, as avarias duram há alguns meses. Escadaria pedonal preparada

Ficha da Estação: Campo Grande

ASPECTOS FUNCIONAIS

Bilhética

N.º terminais: 10

Características (1)

Obs.: aferido “interface” para invisuais

Multibanco

N.º terminais: 2

Características (1)

Obs:

Sinalética

Entrada

Sinalização	Mobilidade condicionada	Sim	<input type="checkbox"/>	Não	<input checked="" type="checkbox"/>
	Invisuais	Sim	<input type="checkbox"/>	Não	<input checked="" type="checkbox"/>
	Outras	Sim	<input type="checkbox"/>	Não	<input checked="" type="checkbox"/>

Obs.: inexistência de sinalética adaptada a pessoas com deficiência

Interior

Sinalização	Mobilidade condicionada	Sim	<input type="checkbox"/>	Não	<input checked="" type="checkbox"/>
	Invisuais	Sim	<input checked="" type="checkbox"/>	Não	<input type="checkbox"/>
	Outras	Sim	<input type="checkbox"/>	Não	<input checked="" type="checkbox"/>

Obs.: sinalética adaptada a invisuais (piso táctil na linha de controlo)



PROVEDORIA DE JUSTIÇA



Plataforma

Sinalização **Mobilidade condicionada** Sim Não
Invisuais Sim Não
Outras Sim Não

Obs.: aferida sinalização táctil ao longo da plataforma

Atendimento personalizado

Sim Não

Características (1)

Obs: aferido ponto de ajuda

Instalações sanitárias

Sim Não

Características:

Obs.: As casas de banho para deficientes estão bem equipadas e encontravam-se em boas condições. O acesso faz-se mediante pagamento



PROVEDORIA DE JUSTIÇA

(1) Documento autónomo.



PROVEDORIA DE JUSTIÇA

Ficha da Estação: **Campo Pequeno**

PERCURSO

Acesso do exterior

Entradas

N.º total de entradas: 4

Tipo de entradas	Elevador	<input type="checkbox"/>
	Escada rolante	<input type="checkbox"/>
	Rampa	<input type="checkbox"/>
	Escada normal	<input checked="" type="checkbox"/>

Obs.: Escadaria pedonal dotada de barras de apoio e material antiderrapante



Acessibilidade relativa

Existem	Passeios rebaixados	<input type="checkbox"/>
	Obras	<input type="checkbox"/>
	Outros obstáculos	<input checked="" type="checkbox"/>

Obs.: Profusão de barreiras arquitetónicas no exterior



PROVEDORIA DE JUSTIÇA



Interior da estação

Linha de controlo

Existem

Entradas autónomas



Entradas assistidas



Obs.: Existência de Canal Especial para acompanhamento das entradas de pessoas com mobilidade reduzida. Aferida sinalização indicativa da localização (v.g. utilização de piso tátil).



Acesso ao Cais



PROVEDORIA DE JUSTIÇA

Elevadores Sim Não

Obs.: Inexistência de elevador

Escadas

Tipo de escadas Rolante
Rampa
Normal

Obs.: Escadas preparadas

Ficha da Estação: Campo Pequeno

ASPECTOS FUNCIONAIS

Bilhética

N.º terminais: 6
Características (1)
Obs.: aferido “interface” para invisuais

Multibanco

N.º terminais: 1
Características (1)
Obs:

Sinalética

Entrada

Sinalização **Mobilidade condicionada** Sim Não
Invisuais Sim Não
Outras Sim Não

Obs.: inexistência de sinalética para pessoas com deficiência

Interior

Sinalização **Mobilidade condicionada** Sim Não
Invisuais Sim Não
Outras Sim Não

Obs.: aferida sinalética identificativa da linha de controlo (piso táctil)



PROVEDORIA DE JUSTIÇA

Plataforma

Sinalização **Mobilidade condicionada** Sim Não
Invisuais Sim Não
Outras Sim Não

Obs.: aferida sinalização táctil ao longo da plataforma



Atendimento personalizado

Sim Não

Características (1)

Obs: aferido ponto de ajuda

Instalações sanitárias

Sim Não

Características:

Obs.: Há instalações sanitárias na estação, mas não estão abertas ao público (são antigas instalações da Câmara Municipal da Lisboa, que foram desactivadas)

(1) Documento autónomo.



PROVEDORIA DE JUSTIÇA

Ficha da Estação: **Carnide**

PERCURSO

Acesso do exterior

Entradas

N.º total de entradas: 4

Tipo de entradas	Elevador	<input checked="" type="checkbox"/>
	Escada rolante	<input type="checkbox"/>
	Rampa	<input type="checkbox"/>
	Escada normal	<input checked="" type="checkbox"/>

Obs.: Escadaria pedonal dotada de barras de apoio e material antiderrapante. Elevador de acesso exterior.





PROVEDORIA DE JUSTIÇA



Acessibilidade relativa

Existem	Passeios rebaixados	<input type="checkbox"/>
	Obras	<input type="checkbox"/>
	Outros obstáculos	<input checked="" type="checkbox"/>

Obs.: Detetadas barreiras arquitetónicas tornando inacessível o percurso até ao elevador.



Interior da estação



PROVEDORIA DE JUSTIÇA

Linha de controlo

Existem Entradas autónomas
Entradas assistidas

Obs.: Existência de Canal Especial para acompanhamento das entradas de pessoas com mobilidade reduzida. Não aferida sinalização indicativa da localização (v.g. utilização de piso táctil).

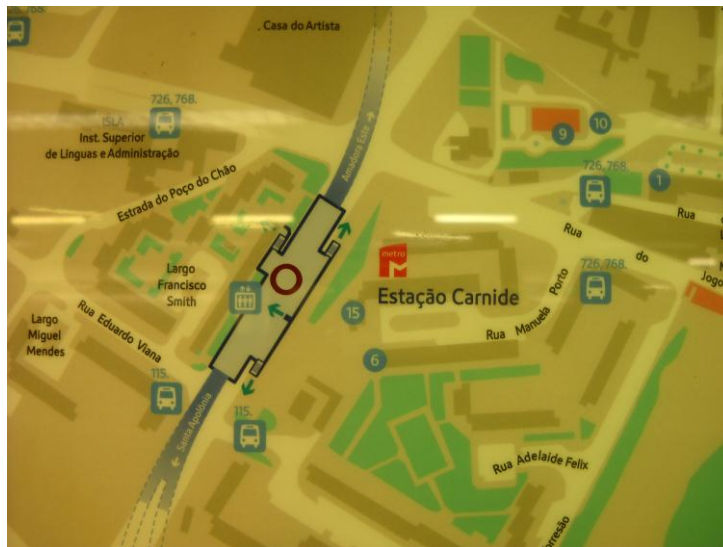

Acesso ao Cais

Elevadores Sim Não

Obs.: Elevadores de acesso ao cais sem painel de instrumentos em braille.

Escadas

Tipo de escadas Rolante
Rampa
Normal

Obs.: Escadaria pedonal dotada de barras de apoio e material antiderrapante



PROVEDORIA DE JUSTIÇA

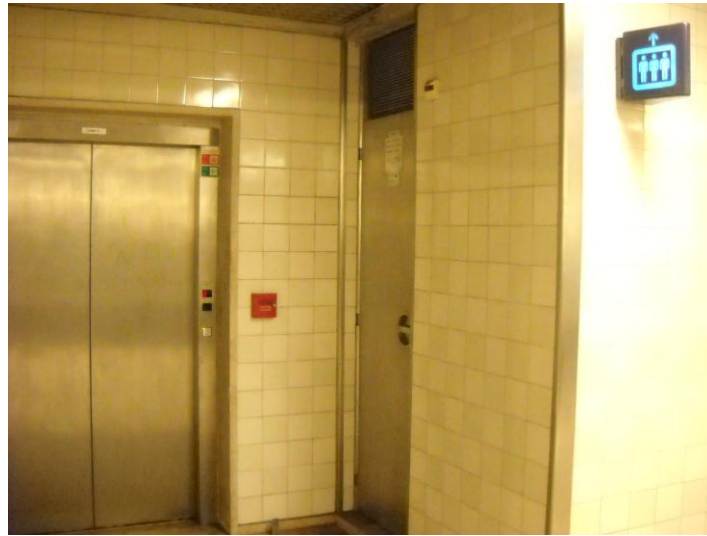

Ficha da Estação: **Carnide**

ASPECTOS FUNCIONAIS

Bilhética

N.º terminais: 2

Características (1)

Obs.: aferido “interface” para invisuais.

Multibanco

N.º terminais: _____

Características (1)

Obs: não foi reportada existência de multibanco

Sinalética

Entrada

Sinalização **Mobilidade condicionada** Sim Não

Invisuais Sim Não

Outras Sim Não

Obs.: Aferida sinalética unicamente para pessoas com mobilidade condicionada.

Interior

Sinalização **Mobilidade condicionada** Sim Não



PROVEDORIA DE JUSTIÇA

Invisuais
Outras

Sim Não
Sim Não

Obs.: Aferida sinalética unicamente para pessoas com mobilidade condicionada.

Plataforma

Sinalização **Mobilidade condicionada**
Invisuais
Outras

Sim Não
Sim Não
Sim Não

Obs.: Aferida sinalética para pessoas com mobilidade condicionada e invisuais





PROVEDORIA DE JUSTIÇA



Atendimento personalizado

Características (1)

Obs: Aferido ponto de ajuda

Sim Não

Instalações sanitárias

Características:

Obs.: Inexistência de instalações sanitárias

Sim Não

(1) Documento autónomo.



PROVEDORIA DE JUSTIÇA

Ficha da Estação: **CHELAS**

PERCURSO

Acesso do exterior

Entradas

N.º total de entradas: 4

Tipo de entradas	Elevador	<input checked="" type="checkbox"/>
	Escada rolante	<input type="checkbox"/>
	Rampa	<input type="checkbox"/>
	Escada normal	<input checked="" type="checkbox"/>

Obs.: Escadaria pedonal preparada para deficientes



Acessibilidade relativa

Existem	Passeios rebaixados	<input checked="" type="checkbox"/>
	Obras	<input type="checkbox"/>
	Outros obstáculos	<input type="checkbox"/>

Obs.: Aferida a remoção de barreiras arquitetónicas



PROVEDORIA DE JUSTIÇA



Interior da estação

Linha de controlo

Existem

Entradas autónomas



Entradas assistidas



Obs.: Existência de Canal Especial para acompanhamento das entradas de pessoas com mobilidade reduzida. Não aferida sinalização indicativa da localização (v.g. utilização de piso táctil).





PROVEDORIA DE JUSTIÇA

Acesso ao Cais

Elevadores Sim Não

Obs.: Elevadores providos com painel de instrumentos em braille

Escadas

Tipo de escadas	Rolante	<input type="checkbox"/>
	Rampa	<input type="checkbox"/>
	Normal	<input checked="" type="checkbox"/>

Obs.: Escadaria normal dotada de suportes de apoio e material antiderrapante

Ficha da Estação: CHELAS

ASPECTOS FUNCIONAIS

Bilhética

N.º terminais: 3

Características (1)

Obs.: aferido “interface” para invisuais

Multibanco

N.º terminais: ___

Características (1)

Obs: inexistência de terminais de multibanco

Sinalética

Entrada

Sinalização	Mobilidade condicionada	Sim <input type="checkbox"/>	Não <input checked="" type="checkbox"/>
	Invisuais	Sim <input checked="" type="checkbox"/>	Não <input type="checkbox"/>
	Outras	Sim <input checked="" type="checkbox"/>	Não <input type="checkbox"/>

Obs.: Sinalização adaptada a invisuais (linguagem braille, no elevador).
Dístico, com indicação da possibilidade de requisição de auxílio nos elevadores



PROVEDORIA DE JUSTIÇA

Interior

Sinalização **Mobilidade condicionada** Sim Não
Invisuais Sim Não
Outras Sim Não

Obs.: Dístico, com indicação da possibilidade de requisição de auxílio nos elevadores

Plataforma

Sinalização **Mobilidade condicionada** Sim Não
Invisuais Sim Não
Outras Sim Não

Obs.: Sinalização táctil ao longo da plataforma. Dístico, com indicação da possibilidade de requisição de auxílio nos elevadores





PROVEDORIA DE JUSTIÇA

Atendimento personalizado

Sim Não

Características (1)

Obs: aferido ponto de ajuda

Instalações sanitárias

Sim Não

Características:

Obs.: Fechadas a cadeado. Preparadas para deficientes, e com boa manutenção.

(1) Documento autónomo.



PROVEDORIA DE JUSTIÇA

Ficha da Estação: **Cidade Universitária**

PERCURSO

Acesso do exterior

Entradas

N.º total de entradas: 3

Tipo de entradas	Elevador	<input type="checkbox"/>
	Escada rolante	<input checked="" type="checkbox"/>
	Rampa	<input type="checkbox"/>
	Escada normal	<input checked="" type="checkbox"/>

Obs.: Escadaria pedonal dotada de suporte de apoio e material antiderrapante



Acessibilidade relativa

Existem	Passeios rebaixados	<input checked="" type="checkbox"/>
	Obras	<input type="checkbox"/>
	Outros obstáculos	<input type="checkbox"/>

Obs.: Aferida a remoção de barreiras arquitetónicas. Contudo, as saídas existentes estão muito distantes dos principais equipamentos da zona (Hospital de Santa Maria e Cidade Universitária), sendo que as duas saídas à frente da Aula Magna estão a menos de 50 m uma da outra.



PROVEDORIA DE JUSTIÇA



Interior da estação

Linha de controlo

Existem

Entradas autónomas



Entradas assistidas



Obs.: Existência de Canal Especial para acompanhamento das entradas de pessoas com mobilidade reduzida. Aferida sinalização indicativa da localização (v.g. utilização de piso táctil).



Acesso ao Cais



PROVEDORIA DE JUSTIÇA

Elevadores Sim Não

Obs.: Inexistência de elevadores

Escadas

Tipo de escadas Rolante
Rampa
Normal

Obs.: Escadas normais preparadas

Ficha da Estação: CIDADE UNIVERSITÁRIA

ASPECTOS FUNCIONAIS

Bilhética

N.º terminais: 4
Características (1)
Obs.: aferido “interface” para invisuais

Multibanco

N.º terminais: 1
Características (1)
Obs:

Sinalética

Entrada

Sinalização **Mobilidade condicionada** Sim Não
Invisuais Sim Não
Outras Sim Não

Obs.: inexistência de sinalética adaptada a pessoas com deficiência

Interior

Sinalização **Mobilidade condicionada** Sim Não
Invisuais Sim Não
Outras Sim Não



PROVEDORIA DE JUSTIÇA

Obs.: sinalização indicativa da localização (utilização de piso táctil)

Plataforma

Sinalização **Mobilidade condicionada** Sim Não
Invisuais Sim Não
Outras Sim Não

Obs.: aferida sinalização táctil ao longo do piso da plataforma



Atendimento personalizado

Sim Não

Características (1)

Obs: aferido ponto de ajuda

Instalações sanitárias

Sim Não

Características:

Obs.: inexistência de instalações sanitárias

(1) Documento autónomo.



PROVEDORIA DE JUSTIÇA

Ficha da Estação: **Colégio Militar**

PERCURSO

Acesso do exterior

Entradas

N.º total de entradas: 8

Tipo de entradas	Elevador	<input type="checkbox"/>
	Escada rolante	<input type="checkbox"/>
	Rampa	<input type="checkbox"/>
	Escada normal	<input checked="" type="checkbox"/>

Obs.: 4 Escadarias pedonais dotadas de barras de apoio mas sem material antiderrapante

Acessibilidade relativa

Existem	Passeios rebaixados	<input type="checkbox"/>
	Obras	<input type="checkbox"/>
	Outros obstáculos	<input checked="" type="checkbox"/>

Obs.: Sem acessibilidade para cadeira de rodas. Detetadas barreiras arquitetónicas





PROVEDORIA DE JUSTIÇA





PROVEDORIA DE JUSTIÇA



Interior da estação

Linha de controlo

Existem

Entradas autónomas



Entradas assistidas



Obs.: Existência de Canal Especial para acompanhamento das entradas de pessoas com mobilidade reduzida. Aferida sinalização indicativa da localização (v.g. utilização de piso tátil).



PROVEDORIA DE JUSTIÇA



Acesso ao Cais

Elevadores

Sim Não

Obs.: inexistência de elevadores

Escadas

Tipo de escadas

Rolante

Rampa

Normal

Obs.: Escadaria pedonal dotada de barras de apoio e material antiderrapante.

Ficha da Estação: Colégio Militar



PROVEDORIA DE JUSTIÇA

ASPECTOS FUNCIONAIS

Bilhética

N.º terminais: 9

Características (1)

Obs.: aferido “interface” para invisuais.

Multibanco

N.º terminais: 1

Características (1)

Obs:

Sinalética

Entrada

Sinalização	Mobilidade condicionada	Sim	<input type="checkbox"/>	Não	<input checked="" type="checkbox"/>
	Invisuais	Sim	<input type="checkbox"/>	Não	<input checked="" type="checkbox"/>
	Outras	Sim	<input type="checkbox"/>	Não	<input checked="" type="checkbox"/>

Obs.: inexistência de sinalética adaptada a pessoas com deficiência

Interior

Sinalização	Mobilidade condicionada	Sim	<input type="checkbox"/>	Não	<input checked="" type="checkbox"/>
	Invisuais	Sim	<input checked="" type="checkbox"/>	Não	<input type="checkbox"/>
	Outras	Sim	<input type="checkbox"/>	Não	<input checked="" type="checkbox"/>

Obs.: sinalética adaptada a invisuais (piso táctil na linha de controlo)

Plataforma

Sinalização	Mobilidade condicionada	Sim	<input type="checkbox"/>	Não	<input checked="" type="checkbox"/>
	Invisuais	Sim	<input checked="" type="checkbox"/>	Não	<input type="checkbox"/>
	Outras	Sim	<input type="checkbox"/>	Não	<input checked="" type="checkbox"/>

Obs.: aferida sinalização tátil ao longo da plataforma



PROVEDORIA DE JUSTIÇA



Atendimento personalizado

Características (1)

Obs: Aferido ponto de ajuda

Sim Não

Instalações sanitárias

Características:

Obs.: Inexistência de instalações sanitárias

Sim Não

(1) Documento autónomo.



PROVEDORIA DE JUSTIÇA

Ficha da Estação: **Entre Campos**

PERCURSO

Acesso do exterior

Entradas — 10

N.º total de entradas:

Tipo de entradas

Elevador	<input type="checkbox"/>
Escada rolante	<input type="checkbox"/>
Rampa	<input type="checkbox"/>
Escada normal	<input checked="" type="checkbox"/>

Obs.: escadaria pedonal preparada



Acessibilidade relativa

Existem

Passeios rebaixados	<input checked="" type="checkbox"/>
Obras	<input type="checkbox"/>
Outros obstáculos	<input type="checkbox"/>

Obs.: Aferida a remoção de barreiras arquitetónicas no exterior



PROVEDORIA DE JUSTIÇA



Interior da estação



PROVEDORIA DE JUSTIÇA

Linha de controlo

Existem Entradas autónomas
Entradas assistidas

Obs.: Existência de Canal Especial para acompanhamento das entradas de pessoas com mobilidade reduzida. Do lado da entrada identificada como do Campo Grande, o canal especial estava avariado há algum tempo



Acesso ao Cais

Elevadores Sim Não

Obs.: inexistência de elevadores

Escadas

Tipo de escadas Rolante
Rampa
Normal

Obs.: escadaria pedonal preparada

Ficha da Estação: Entre Campos



PROVEDORIA DE JUSTIÇA

ASPECTOS FUNCIONAIS

Bilhética

N.º terminais: 6

Características (1)

Obs.: aferido “interface” para invisuais

Multibanco

N.º terminais: 2

Características (1)

Obs:

Sinalética

Entrada

Sinalização	Mobilidade condicionada	Sim	<input type="checkbox"/>	Não	<input checked="" type="checkbox"/>
	Invisuais	Sim	<input type="checkbox"/>	Não	<input checked="" type="checkbox"/>
	Outras	Sim	<input type="checkbox"/>	Não	<input checked="" type="checkbox"/>

Obs.: inexistência de sinalética adaptada a pessoas com deficiência

Interior

Sinalização	Mobilidade condicionada	Sim	<input type="checkbox"/>	Não	<input checked="" type="checkbox"/>
	Invisuais	Sim	<input type="checkbox"/>	Não	<input checked="" type="checkbox"/>
	Outras	Sim	<input type="checkbox"/>	Não	<input checked="" type="checkbox"/>

Obs.: inexistência de sinalética adaptada a pessoas com deficiência

Plataforma

Sinalização	Mobilidade condicionada	Sim	<input type="checkbox"/>	Não	<input checked="" type="checkbox"/>
	Invisuais	Sim	<input checked="" type="checkbox"/>	Não	<input type="checkbox"/>
	Outras	Sim	<input type="checkbox"/>	Não	<input checked="" type="checkbox"/>

Obs.: aferida sinalização táctil ao longo do piso da plataforma



PROVEDORIA DE JUSTIÇA



~

Atendimento personalizado

Características (1)

Obs: aferido ponto de ajuda

Sim Não

Instalações sanitárias

Características:

Obs.: inexistência de instalações sanitárias

Sim Não

(1) Documento autónomo.



PROVEDORIA DE JUSTIÇA

Ficha da Estação: **Intendente**

PERCURSO

Acesso do exterior

Entradas

N.º total de entradas: 6

Tipo de entradas

Elevador	<input type="checkbox"/>
Escada rolante	<input type="checkbox"/>
Rampa	<input type="checkbox"/>
Escada normal	<input checked="" type="checkbox"/>

Obs.: Escadaria pedonal parcialmente dotada de suporte de apoio, embora apresentando elevado desgaste e pouca manutenção





PROVEDORIA DE JUSTIÇA

Acessibilidade relativa

Existem	Passeios rebaixados	<input type="checkbox"/>
	Obras	<input type="checkbox"/>
	Outros obstáculos	<input checked="" type="checkbox"/>

Obs.: Identificada a existência de diversas barreiras arquitetónicas no exterior

Interior da estação

Linha de controlo

Existem	Entradas autónomas	<input type="checkbox"/>
	Entradas assistidas	<input checked="" type="checkbox"/>

Obs.: Existência de Canal Especial para acompanhamento das entradas de pessoas com mobilidade reduzida. Aferida sinalização indicativa da localização (v.g. utilização de piso tátil).



Acesso ao Cais



PROVEDORIA DE JUSTIÇA

Elevadores

Sim Não

Obs.: Inexistência de elevadores

Escadas

Tipo de escadas	Rolante	<input checked="" type="checkbox"/>
	Rampa	<input type="checkbox"/>
	Normal	<input checked="" type="checkbox"/>

Obs.: Escadaria pedonal dotada de suporte de apoio, embora apresentando elevado desgaste e pouca manutenção Escadaria mecânica fora de serviço há mais de um ano.



Ficha da Estação: Intendente

ASPECTOS FUNCIONAIS

Bilhética

N.º terminais: 4

Características (1)



PROVEDORIA DE JUSTIÇA

Obs.: aferido “interface” para invisuais

Multibanco

N.º terminais: ____

Características (1)

Obs: inexistência de terminais multibanco

Sinalética

Entrada

Sinalização	Mobilidade condicionada	Sim	<input type="checkbox"/>	Não	<input checked="" type="checkbox"/>
	Invisuais	Sim	<input type="checkbox"/>	Não	<input checked="" type="checkbox"/>
	Outras	Sim	<input type="checkbox"/>	Não	<input checked="" type="checkbox"/>

Obs. Inexistência de sinalética para pessoas com deficiência

Interior

Sinalização	Mobilidade condicionada	Sim	<input type="checkbox"/>	Não	<input checked="" type="checkbox"/>
	Invisuais	Sim	<input checked="" type="checkbox"/>	Não	<input type="checkbox"/>
	Outras	Sim	<input type="checkbox"/>	Não	<input checked="" type="checkbox"/>

Obs.: Aferida sinalização para invisuais, indicativa da localização da linha de controlo

Plataforma

Sinalização	Mobilidade condicionada	Sim	<input type="checkbox"/>	Não	<input checked="" type="checkbox"/>
	Invisuais	Sim	<input checked="" type="checkbox"/>	Não	<input type="checkbox"/>
	Outras	Sim	<input type="checkbox"/>	Não	<input checked="" type="checkbox"/>

Obs.: sinalização táctil para invisuais ao longo da plataforma



PROVEDORIA DE JUSTIÇA

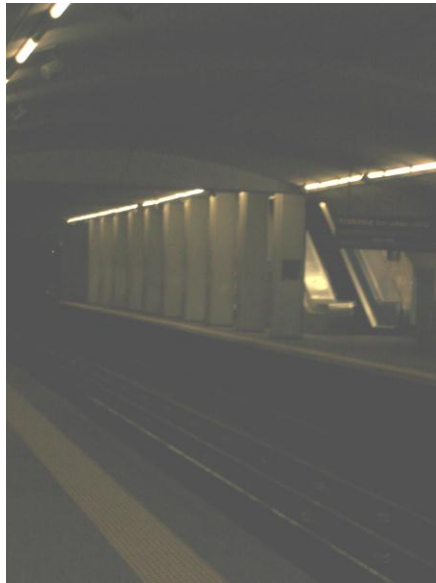

Atendimento personalizado

Características (1)

Obs: Aferido ponto de ajuda

Sim Não

Instalações sanitárias

Características:

Obs.: Inexistência de instalações sanitárias

Sim Não

(1) Documento autónomo.



PROVEDORIA DE JUSTIÇA

Ficha da Estação: Jardim Zoológico

PERCURSO

Acesso do exterior

Entradas

N.º total de entradas: 6

Tipo de entradas	Elevador	<input type="checkbox"/>
	Escada rolante	<input type="checkbox"/>
	Rampa	<input type="checkbox"/>
	Escada normal	<input checked="" type="checkbox"/>

Obs.: Escadaria pedonal dotada de barras de apoio e material antiderrapante.
Existência de elevador de ligação à estação de comboios de Sete-Rios.

Acessibilidade relativa

Existem	Passeios rebaixados	<input type="checkbox"/>
	Obras	<input type="checkbox"/>
	Outros obstáculos	<input checked="" type="checkbox"/>

Obs.: Sem acessibilidade para cadeira de rodas. Detetadas barreiras arquitetónicas





PROVEDORIA DE JUSTIÇA





PROVEDORIA DE JUSTIÇA





PROVEDORIA DE JUSTIÇA



Interior da estação

Linha de controlo

Existem

Entradas autónomas



Entradas assistidas



Obs.: Existência de Canal Especial para acompanhamento das entradas de pessoas com mobilidade reduzida. Não aferida sinalização indicativa da localização (v.g. utilização de piso táctil).

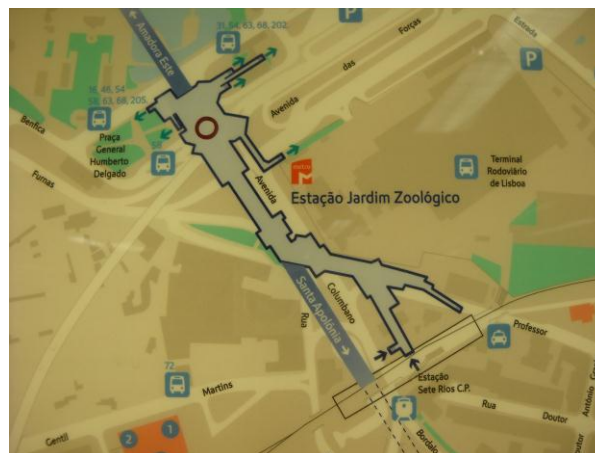



PROVEDORIA DE JUSTIÇA



Acesso ao Cais

Elevadores

Sim Não

Obs.:

Escadas

Tipo de escadas

Rolante

Rampa

Normal

Obs.: Escadaria pedonal dotada de barras de apoio e material antiderrapante. Aferidas quatro saídas.



PROVEDORIA DE JUSTIÇA

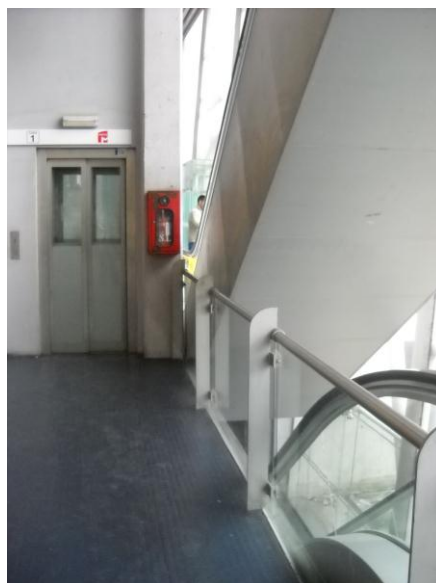

Ficha da Estação: **Jardim Zoológico**

ASPECTOS FUNCIONAIS

Bilhética

N.º terminais: 9

Características (1)

Obs.: aferido “interface” para invisuais.

Multibanco

N.º terminais: 2

Características (1)

Obs:

Sinalética

Entrada

Sinalização **Mobilidade condicionada**

Sim Não

Invisuais

Sim Não

Outras

Sim Não

Obs.: inexistência de sinalética adaptada a pessoas com deficiência



PROVEDORIA DE JUSTIÇA

Interior

Sinalização **Mobilidade condicionada** Sim Não
Invisuais Sim Não
Outras Sim Não

Obs.: inexistência de sinalética adaptada a pessoas com deficiência

Plataforma

Sinalização **Mobilidade condicionada** Sim Não
Invisuais Sim Não
Outras Sim Não

Obs.: Aferida sinalização táctil ao longo da plataforma.



Atendimento personalizado

Sim Não

Características (1)

Obs: Aferido ponto de ajuda

Instalações sanitárias

Sim Não

Características:



PROVEDORIA DE JUSTIÇA

Obs.: Inexistência de instalações sanitárias

(1) Documento autónomo.



PROVEDORIA DE JUSTIÇA

Ficha da Estação: **LARANJEIRAS**

PERCURSO

Acesso do exterior

Entradas

N.º total de entradas: 3

Tipo de entradas	Elevador	<input type="checkbox"/>
	Escada rolante	<input type="checkbox"/>
	Rampa	<input type="checkbox"/>
	Escada normal	<input checked="" type="checkbox"/>

Obs.: Escadaria pedonal dotada de barras de apoio e material antiderrapante



Acessibilidade relativa

Existem	Passeios rebaixados	<input type="checkbox"/>
	Obras	<input type="checkbox"/>



PROVEDORIA DE JUSTIÇA

Outros obstáculos

Obs.: Sem acessibilidade para cadeira de rodas. Detetadas barreiras arquitetónicas





PROVEDORIA DE JUSTIÇA

Interior da estação

Linha de controlo

Existem

Entradas autónomas



Entradas assistidas



Obs.: Existência de Canal Especial para acompanhamento das entradas de pessoas com mobilidade reduzida. Aferida sinalização indicativa da localização (v.g. utilização de piso táctil).

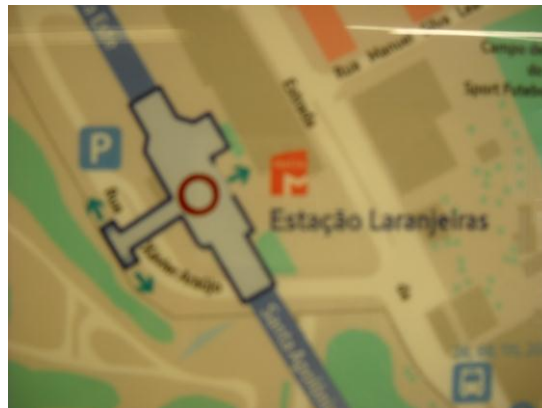

Acesso ao Cais



PROVEDORIA DE JUSTIÇA

Elevadores

Sim Não

Obs.:

Escadas

Tipo de escadas Rolante
Rampa
Normal

Obs.: Escadaria pedonal dotada de barras de apoio e material antiderrapante. Aferidas duas saídas.

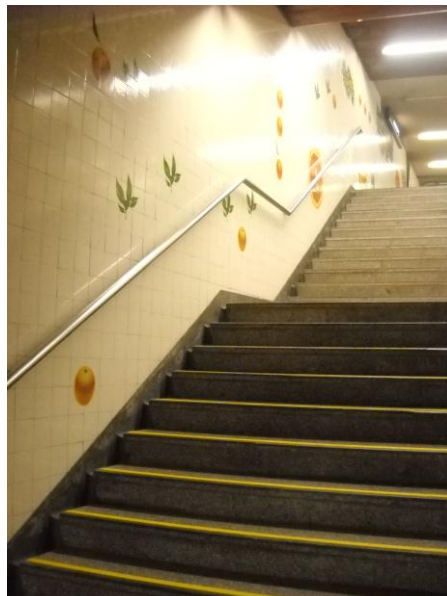

Ficha da Estação: Laranjeiras

ASPECTOS FUNCIONAIS

Bilhética

N.º terminais: 2

Características (1)

Obs.: aferido “interface” para invisuais.

Multibanco

N.º terminais: 1

Características (1)

Obs:



PROVEDORIA DE JUSTIÇA

Sinalética

Entrada

Sinalização	Mobilidade condicionada	Sim	<input type="checkbox"/>	Não	<input checked="" type="checkbox"/>
	Invisuais	Sim	<input type="checkbox"/>	Não	<input checked="" type="checkbox"/>
	Outras	Sim	<input type="checkbox"/>	Não	<input checked="" type="checkbox"/>

Obs.: inexistência de sinalética adaptada a adaptada a pessoas com deficiência

Interior

Sinalização	Mobilidade condicionada	Sim	<input type="checkbox"/>	Não	<input checked="" type="checkbox"/>
	Invisuais	Sim	<input checked="" type="checkbox"/>	Não	<input type="checkbox"/>
	Outras	Sim	<input type="checkbox"/>	Não	<input checked="" type="checkbox"/>

Obs.: sinalética adaptada a invisuais

Plataforma

Sinalização	Mobilidade condicionada	Sim	<input type="checkbox"/>	Não	<input checked="" type="checkbox"/>
	Invisuais	Sim	<input checked="" type="checkbox"/>	Não	<input type="checkbox"/>
	Outras	Sim	<input type="checkbox"/>	Não	<input checked="" type="checkbox"/>

Obs.: Aferida sinalização táctil ao longo da plataforma.



PROVEDORIA DE JUSTIÇA



Atendimento personalizado

Sim Não

Características (1)

Obs: Aferido ponto de ajuda

Instalações sanitárias

Sim Não

Características:

Obs.: Inexistência de instalações sanitárias

(1) Documento autónomo.



PROVEDORIA DE JUSTIÇA

Ficha da Estação: **Lumiar**

PERCURSO

Acesso do exterior

Entradas — 6

N.º total de entradas:

Tipo de entradas

Elevador



Escada rolante



Rampa



Escada normal



Obs.: Escadas pedonais preparadas para pessoas com mobilidade condicionada



Acessibilidade relativa

Existem

Passeios rebaixados



Obras



Outros obstáculos



Obs.: Aferida a remoção de barreiras arquitetónicas no exterior



PROVEDORIA DE JUSTIÇA



Interior da estação

Linha de controlo

Existem

Entradas autónomas



Entradas assistidas



Obs.: Existência de Canal Especial para acompanhamento das entradas de pessoas com mobilidade reduzida.





PROVEDORIA DE JUSTIÇA

Acesso ao Cais

Elevadores Sim Não

Obs.: elevadores providos com painel de instrumentos em braille

Escadas

Tipo de escadas	Rolante	<input type="checkbox"/>
	Rampa	<input type="checkbox"/>
	Normal	<input checked="" type="checkbox"/>

Obs.: escadaria pedonal preparada

Ficha da Estação: Lumiar

ASPECTOS FUNCIONAIS

Bilhética

N.º terminais: 4

Características (1)

Obs.: aferido “interface” para invisuais

Multibanco

N.º terminais: 1

Características (1)

Obs:

Sinalética

Entrada

Sinalização **Mobilidade condicionada** Sim Não

Invisuais Sim Não

Outras Sim Não

Obs.: inexistência de sinalética adaptada a pessoas com deficiência



PROVEDORIA DE JUSTIÇA

Interior

Sinalização	Mobilidade condicionada	Sim	<input checked="" type="checkbox"/>	Não	<input type="checkbox"/>
	Invisuais	Sim	<input type="checkbox"/>	Não	<input checked="" type="checkbox"/>
	Outras	Sim	<input type="checkbox"/>	Não	<input checked="" type="checkbox"/>

Obs.: aferida sinalética para pessoas com mobilidade reduzida

Plataforma

Sinalização	Mobilidade condicionada	Sim	<input checked="" type="checkbox"/>	Não	<input checked="" type="checkbox"/>
	Invisuais	Sim	<input checked="" type="checkbox"/>	Não	<input type="checkbox"/>
	Outras	Sim	<input type="checkbox"/>	Não	<input checked="" type="checkbox"/>

Obs.: sinalética dirigida a pessoas com mobilidade reduzida; aferida sinalização tátil ao longo da plataforma





PROVEDORIA DE JUSTIÇA

Atendimento personalizado

Sim Não

Características (1)

Obs: reportado ponto de ajuda

Instalações sanitárias

Sim Não

Características:

Obs.: instalações preparadas. Uma das instalações estava inacessível (avaria da fechadura)

(1) Documento autónomo.



PROVEDORIA DE JUSTIÇA

Ficha da Estação: **Marquês de Pombal**

PERCURSO

Acesso do exterior

Entradas

N.º total de entradas: 6

Tipo de entradas	Elevador	<input checked="" type="checkbox"/>
	Escada rolante	<input type="checkbox"/>
	Rampa	<input type="checkbox"/>
	Escada normal	<input checked="" type="checkbox"/>

Obs.: Escadaria pedonal dotada de barras de apoio e material antiderrapante. Elevador de acesso exterior preparado para deficientes

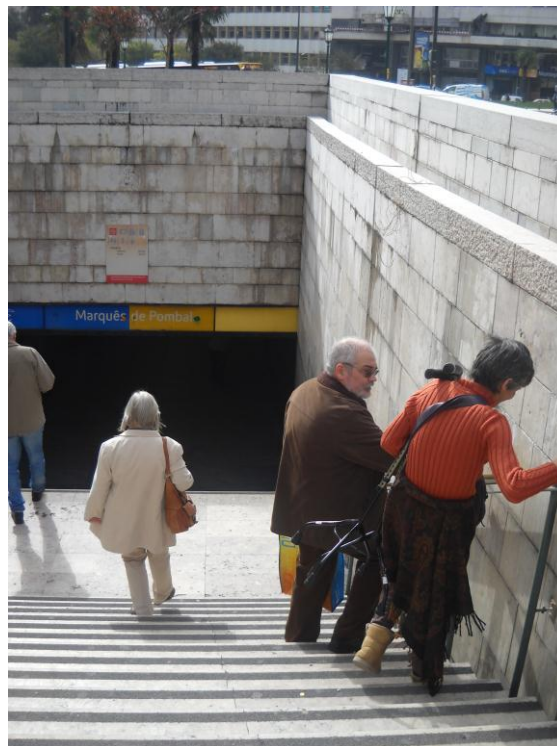



PROVEDORIA DE JUSTIÇA



Acessibilidade relativa

Existem

Passeios rebaixados



Obras



Outros obstáculos



Obs.: remoção de barreiras arquitetónicas tornando acessível o percurso até ao elevador.



PROVEDORIA DE JUSTIÇA



Interior da estação

Linha de controlo

Existem

Entradas autónomas

Entradas assistidas

Obs.: Existência de Canal Especial para acompanhamento das entradas de pessoas com mobilidade reduzida. Aferida sinalização indicativa da localização (v.g. utilização de piso tátil).



PROVEDORIA DE JUSTIÇA

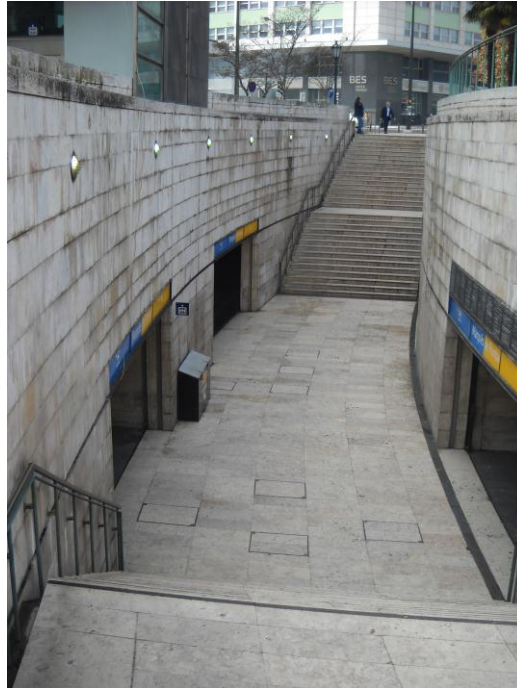

Acesso ao Cais

Elevadores

Sim Não

Obs.: Elevadores de acesso ao cais devidamente preparados para deficientes

Escadas

Tipo de escadas	Rolante	<input checked="" type="checkbox"/>
	Rampa	<input type="checkbox"/>
	Normal	<input checked="" type="checkbox"/>

Obs.: Escadaria pedonal dotada de barras de apoio e material antiderrapante.
Escadas mecânicas fora de serviço.



PROVEDORIA DE JUSTIÇA



Ficha da Estação: Marquês de Pombal

ASPECTOS FUNCIONAIS

Bilhética

N.º terminais: 9

Características (1)

Obs.: aferido “interface” para invisuais

Multibanco

N.º terminais: 1

Características (1)

Obs:

Sinalética

Entrada

Sinalização	Mobilidade condicionada	Sim	<input checked="" type="checkbox"/>	Não	<input type="checkbox"/>
	Invisuais	Sim	<input type="checkbox"/>	Não	<input checked="" type="checkbox"/>
	Outras	Sim	<input type="checkbox"/>	Não	<input checked="" type="checkbox"/>

Obs.: Aferida sinalética unicamente para pessoas com mobilidade condicionada.



PROVEDORIA DE JUSTIÇA

Interior

Sinalização **Mobilidade condicionada** Sim Não
Invisuais Sim Não
Outras Sim Não

Obs.: Aferida sinalética para pessoas com mobilidade condicionada e invisuais

Plataforma

Sinalização **Mobilidade condicionada** Sim Não
Invisuais Sim Não
Outras Sim Não

Obs.: Aferida sinalética unicamente para pessoas com mobilidade condicionada.





PROVEDORIA DE JUSTIÇA



Atendimento personalizado

Características (1)

Obs: Aferido ponto de ajuda

Sim Não

Instalações sanitárias

Características:

Obs.: Inexistência de instalações sanitárias

Sim Não

(1) Documento autónomo.



PROVEDORIA DE JUSTIÇA

Ficha da Estação: Martim Moniz

PERCURSO

Acesso do exterior

Entradas

N.º total de entradas: 3

Tipo de entradas	Elevador	<input type="checkbox"/>
	Escada rolante	<input type="checkbox"/>
	Rampa	<input type="checkbox"/>
	Escada normal	<input checked="" type="checkbox"/>

Obs.: Escadaria pedonal dotada de suporte de apoio e material antiderrapante



Acessibilidade relativa

Existem	Passeios rebaixados	<input type="checkbox"/>
	Obras	<input type="checkbox"/>
	Outros obstáculos	<input checked="" type="checkbox"/>

Obs.: Reconhecida a existência de diversas barreiras arquitetónicas



PROVEDORIA DE JUSTIÇA

Obs.: Escadaria pedonal dotada de suporte de apoio e material antiderrapante

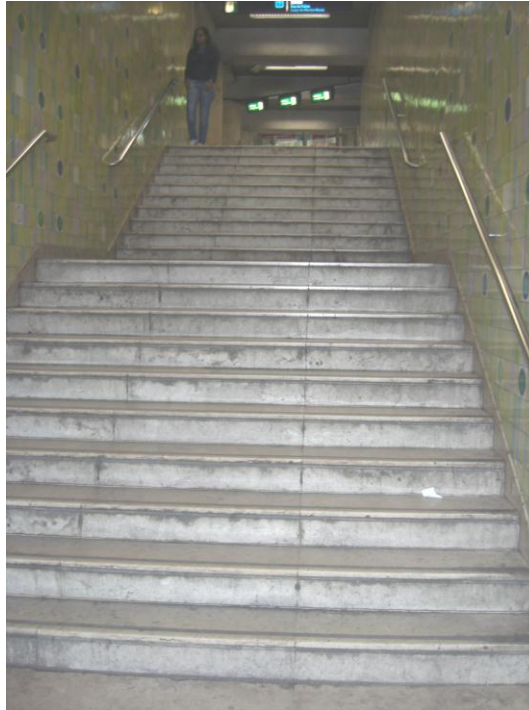

Ficha da Estação: **Martim Moniz**

ASPECTOS FUNCIONAIS

Bilhética

N.º terminais: 4

Características (1)

Obs.: aferido “interface” para deficientes

Multibanco

N.º terminais: ____

Características (1)

Obs: inexistência de terminais multibanco

Sinalética

Entrada

Sinalização **Mobilidade condicionada**

Sim Não

Invisuais

Sim Não

Outras

Sim Não



PROVEDORIA DE JUSTIÇA

Obs. Inexistência de sinalética para pessoas com deficiência

Interior

Sinalização	Mobilidade condicionada	Sim	<input type="checkbox"/>	Não	<input checked="" type="checkbox"/>
	Invisuais	Sim	<input checked="" type="checkbox"/>	Não	<input type="checkbox"/>
	Outras	Sim	<input type="checkbox"/>	Não	<input checked="" type="checkbox"/>

Obs.: Aferida sinalização para invisuais, indicativa da localização da linha de controlo

Plataforma

Sinalização	Mobilidade condicionada	Sim	<input type="checkbox"/>	Não	<input checked="" type="checkbox"/>
	Invisuais	Sim	<input checked="" type="checkbox"/>	Não	<input type="checkbox"/>
	Outras	Sim	<input type="checkbox"/>	Não	<input checked="" type="checkbox"/>

Obs.: sinalização táctil para invisuais ao longo da plataforma





PROVEDORIA DE JUSTIÇA

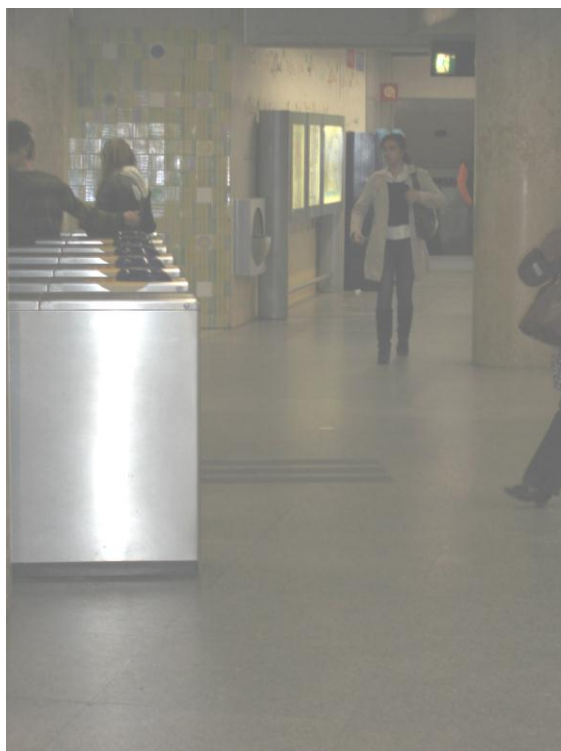

Atendimento personalizado

Sim Não

Características (1)

Obs: Aferido ponto de ajuda

Instalações sanitárias

Sim Não

Características:

Obs.: Inexistência de instalações sanitárias

(1) Documento autónomo.



PROVEDORIA DE JUSTIÇA

Ficha da Estação: **Odivelas**

PERCURSO

Acesso do exterior

Entradas

N.º total de entradas: 2

Tipo de entradas	Elevador	<input type="checkbox"/>
	Escada rolante	<input type="checkbox"/>
	Rampa	<input type="checkbox"/>
	Escada normal	<input type="checkbox"/>

Obs.: Acesso direto a partir da rua



Acessibilidade relativa

Existem	Passeios rebaixados	<input checked="" type="checkbox"/>
	Obras	<input type="checkbox"/>
	Outros obstáculos	<input type="checkbox"/>

Obs.: Aferida a remoção de barreiras arquitetónicas



PROVEDORIA DE JUSTIÇA



Interior da estação

Linha de controlo

Existem

Entradas autónomas

Entradas assistidas

Obs.: Existência de Canal Especial para acompanhamento das entradas de pessoas com mobilidade reduzida.



Acesso ao Cais



PROVEDORIA DE JUSTIÇA

Elevadores

Sim Não

Obs.: Elevadores preparados

Escadas

Tipo de escadas

Rolante

Rampa

Normal



Obs.: Duas das escadas de acesso à plataforma estão encerradas (lado das ruas Almeida Garrett e Major Caldas Xavier). De acordo com a informação recolhida, tal deve-se ao facto de se ter verificado uma cedência do edifício da estação. A restante escadaria revela-se preparada

Ficha da Estação: Odivelas

ASPECTOS FUNCIONAIS

Bilhética

N.º terminais: 4

Características (1)

Obs.: aferido “interface” para invisuais



PROVEDORIA DE JUSTIÇA

Multibanco

N.º terminais: 1

Características (1)

Obs:

Sinalética

Entrada

Sinalização	Mobilidade condicionada	Sim	<input type="checkbox"/>	Não	<input checked="" type="checkbox"/>
	Invisuais	Sim	<input type="checkbox"/>	Não	<input checked="" type="checkbox"/>
	Outras	Sim	<input type="checkbox"/>	Não	<input checked="" type="checkbox"/>

Obs.: inexistência de sinalética adaptada a pessoas com mobilidade condicionada

Interior

Sinalização	Mobilidade condicionada	Sim	<input type="checkbox"/>	Não	<input checked="" type="checkbox"/>
	Invisuais	Sim	<input type="checkbox"/>	Não	<input checked="" type="checkbox"/>
	Outras	Sim	<input type="checkbox"/>	Não	<input checked="" type="checkbox"/>

Obs.: inexistência de sinalética adaptada a pessoas com mobilidade condicionada

Plataforma

Sinalização	Mobilidade condicionada	Sim	<input checked="" type="checkbox"/>	Não	<input checked="" type="checkbox"/>
	Invisuais	Sim	<input checked="" type="checkbox"/>	Não	<input type="checkbox"/>
	Outras	Sim	<input type="checkbox"/>	Não	<input checked="" type="checkbox"/>

Obs.: Sinalização táctil ao longo da plataforma. Sinalética adaptada a pessoas com mobilidade reduzida.



PROVEDORIA DE JUSTIÇA



Atendimento personalizado

Características (1)

Obs: aferido ponto de ajuda

Sim Não

Instalações sanitárias

Características:

Obs.: instalações sanitárias preparadas

Sim Não

(1) Documento autónomo.



PROVEDORIA DE JUSTIÇA

Ficha da Estação: **OLAIAS**

PERCURSO

Acesso do exterior

Entradas

N.º total de entradas: 3

Tipo de entradas	Elevador	<input checked="" type="checkbox"/>
	Escada rolante	<input checked="" type="checkbox"/>
	Rampa	<input type="checkbox"/>
	Escada normal	<input checked="" type="checkbox"/>

Obs.: O elevador encontrava-se em funcionamento, mas o botão de chamada a partir da rua estava avariado. Escadaria pedonal preparada.



Acessibilidade relativa

Existem	Passeios rebaixados	<input checked="" type="checkbox"/>
	Obras	<input type="checkbox"/>



PROVEDORIA DE JUSTIÇA

Outros obstáculos

Obs.: Passeios rebaixados no acesso ao elevador, mas não para as escadas



Interior da estação

Linha de controlo

Existem

Entradas autónomas

Entradas assistidas

Obs.: Existência de Canal Especial para acompanhamento das entradas de pessoas com mobilidade reduzida. Não aferida sinalização indicativa da localização (v.g. utilização de piso táctil).



PROVEDORIA DE JUSTIÇA



Acesso ao Cais

Elevadores

Sim Não

Obs.: Elevadores preparados

Escadas

Tipo de escadas	Rolante	<input checked="" type="checkbox"/>
	Rampa	<input type="checkbox"/>
	Normal	<input checked="" type="checkbox"/>

Obs.: Escadaria preparada para pessoas com mobilidade reduzida

Ficha da Estação: **OLAIAS**

ASPECTOS FUNCIONAIS

Bilhética

N.º terminais: 3

Características (1)

Obs.: aferido “interface” para invisuais



PROVEDORIA DE JUSTIÇA

Multibanco

N.º terminais: ____

Características (1)

Obs: inexistência de terminais de multibanco

Sinalética

Entrada

Sinalização	Mobilidade condicionada	Sim	<input type="checkbox"/>	Não	<input checked="" type="checkbox"/>
	Invisuais	Sim	<input checked="" type="checkbox"/>	Não	<input type="checkbox"/>
	Outras	Sim	<input checked="" type="checkbox"/>	Não	<input type="checkbox"/>

Obs.: Sinalização adaptada a invisuais (linguagem braille, no elevador).
Distico, com indicação da possibilidade de requisição de auxílio nos elevadores



Interior

Sinalização	Mobilidade condicionada	Sim	<input type="checkbox"/>	Não	<input checked="" type="checkbox"/>
	Invisuais	Sim	<input checked="" type="checkbox"/>	Não	<input type="checkbox"/>
	Outras	Sim	<input checked="" type="checkbox"/>	Não	<input type="checkbox"/>

Obs.: Sinalização adaptada a invisuais (linguagem braille, no elevador).
Distico, com indicação da possibilidade de requisição de auxílio nos elevadores

Plataforma

Sinalização	Mobilidade condicionada	Sim	<input type="checkbox"/>	Não	<input checked="" type="checkbox"/>
	Invisuais	Sim	<input checked="" type="checkbox"/>	Não	<input type="checkbox"/>
	Outras	Sim	<input type="checkbox"/>	Não	<input checked="" type="checkbox"/>



PROVEDORIA DE JUSTIÇA

Obs.: Aferida sinalização táctil ao longo da plataforma

Atendimento personalizado

Sim Não

Características (1)

Obs: Aferido ponto de ajuda

Instalações sanitárias

Sim Não

Características:

Obs.: Fechada a cadeado, apresentando deficiente manutenção ao tempo da visita. Preparada para pessoas com deficiência

(1) Documento autónomo.



PROVEDORIA DE JUSTIÇA

Ficha da Estação: **OLIVAIS**

PERCURSO

Acesso do exterior

Entradas

N.º total de entradas: 4

Tipo de entradas	Elevador	<input checked="" type="checkbox"/>
	Escada rolante	<input type="checkbox"/>
	Rampa	<input type="checkbox"/>
	Escada normal	<input checked="" type="checkbox"/>

Obs.: Escadaria pedonal dotada de barras de apoio e material antiderrapante.
Elevador de acesso exterior. Escadas automáticas em sector intermédio



Acessibilidade relativa

Existem	Passeios rebaixados	<input checked="" type="checkbox"/>
	Obras	<input type="checkbox"/>
	Outros obstáculos	<input type="checkbox"/>

Obs.: remoção de barreiras arquitetónicas de acesso ao elevador



PROVEDORIA DE JUSTIÇA



Interior da estação

Linha de controlo

Existem

Entradas autónomas



Entradas assistidas



Obs.: Existência de Canal Especial para acompanhamento das entradas de pessoas com mobilidade reduzida. Não aferida sinalização indicativa da localização (v.g. utilização de piso táctil).

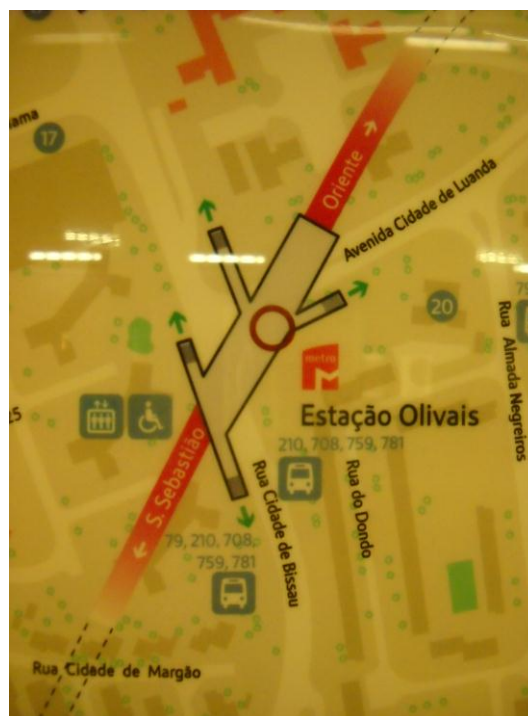



PROVEDORIA DE JUSTIÇA



Acesso ao Cais

Elevadores

Sim Não

Obs.: um dos elevadores de acesso à plataforma encontrava-se fora de serviço há cerca de um ano. Sinalética inadequada do percurso.

Escadas

Tipo de escadas	Rolante	<input checked="" type="checkbox"/>
	Rampa	<input type="checkbox"/>
	Normal	<input checked="" type="checkbox"/>

Obs.: Escadaria pedonal dotada de barras de apoio e material antiderrapante.
Escadas mecânicas



PROVEDORIA DE JUSTIÇA



Ficha da Estação: **OLIVAIS**

ASPECTOS FUNCIONAIS

Bilhética

N.º terminais: 4

Características (1)

Obs.: aferido “interface” para invisuais.

Multibanco

N.º terminais:

Características (1)

Obs: não foi reportada existência de multibanco

Sinalética

Entrada

Sinalização **Mobilidade condicionada**

Sim Não

Invisuais

Sim Não

Outras

Sim Não

Obs.: inexistência de sinalética adaptada a pessoas com deficiência



PROVEDORIA DE JUSTIÇA

Interior

Sinalização **Mobilidade condicionada** Sim Não
Invisuais Sim Não
Outras Sim Não

Obs.: Aferida sinalética para pessoas com mobilidade condicionada.

Plataforma

Sinalização **Mobilidade condicionada** Sim Não
Invisuais Sim Não
Outras Sim Não

Obs.: Aferida sinalética para pessoas com mobilidade condicionada e invisuais



Atendimento personalizado

Sim Não

Características (1)

Obs: Aferido ponto de ajuda



PROVEDORIA DE JUSTIÇA

Instalações sanitárias

Sim Não

Características:

Obs.: Inexistência de instalações sanitárias

(1) Documento autónomo.



PROVEDORIA DE JUSTIÇA

Ficha da Estação: **ORIENTE**

PERCURSO

Acesso do exterior

Entradas

N.º total de entradas: 2 + 2 (int.)

Tipo de entradas	Elevador	<input checked="" type="checkbox"/>
	Escada rolante	<input checked="" type="checkbox"/>
	Rampa	<input type="checkbox"/>
	Escada normal	<input checked="" type="checkbox"/>

Obs.: Escadaria pedonal dotada de barras de apoio e material antiderrapante.
Elevador de acesso exterior mas de difícil acesso. Escadas automáticas





PROVEDORIA DE JUSTIÇA



Acessibilidade relativa

Existem	Passeios rebaixados	<input checked="" type="checkbox"/>
	Obras	<input type="checkbox"/>
	Outros obstáculos	<input checked="" type="checkbox"/>

Obs.: Apesar da remoção de alguns obstáculos, o acesso ao elevador revelou-se difícil



Interior da estação



PROVEDORIA DE JUSTIÇA

Linha de controlo

Existem Entradas autónomas
Entradas assistidas

Obs.: Existência de Canal Especial para acompanhamento das entradas de pessoas com mobilidade reduzida. Não aferida sinalização indicativa da localização (v.g. utilização de piso táctil).





PROVEDORIA DE JUSTIÇA

Acesso ao Cais

Elevadores

Sim Não

Obs.: elevadores preparados para pessoas com deficiência

Escadas

Tipo de escadas	Rolante	<input checked="" type="checkbox"/>
	Rampa	<input type="checkbox"/>
	Normal	<input checked="" type="checkbox"/>

Obs.: Escadaria pedonal dotada de barras de apoio e material antiderrapante.
Escadas mecânicas



Ficha da Estação: **ORIENTE**

ASPECTOS FUNCIONAIS



PROVEDORIA DE JUSTIÇA

Bilhética

N.º terminais: 8

Características (1)

Obs.: aferido “interface” para invisuais.

Multibanco

N.º terminais: 2

Características (1)

Obs:

Sinalética

Entrada

Sinalização	Mobilidade condicionada	Sim	<input type="checkbox"/>	Não	<input checked="" type="checkbox"/>
	Invisuais	Sim	<input type="checkbox"/>	Não	<input checked="" type="checkbox"/>
	Outras	Sim	<input type="checkbox"/>	Não	<input checked="" type="checkbox"/>

Obs.: inexistência de sinalética adaptada a pessoas com deficiência

Interior

Sinalização	Mobilidade condicionada	Sim	<input checked="" type="checkbox"/>	Não	<input type="checkbox"/>
	Invisuais	Sim	<input type="checkbox"/>	Não	<input checked="" type="checkbox"/>
	Outras	Sim	<input type="checkbox"/>	Não	<input checked="" type="checkbox"/>

Obs.: Aferida sinalética para pessoas com mobilidade condicionada.

Plataforma

Sinalização	Mobilidade condicionada	Sim	<input checked="" type="checkbox"/>	Não	<input type="checkbox"/>
	Invisuais	Sim	<input type="checkbox"/>	Não	<input checked="" type="checkbox"/>
	Outras	Sim	<input type="checkbox"/>	Não	<input checked="" type="checkbox"/>

Obs.: Aferida sinalética para pessoas com mobilidade condicionada.



PROVEDORIA DE JUSTIÇA



Atendimento personalizado

Características (1)

Obs: Aferido ponto de ajuda

Sim Não

Instalações sanitárias

Características:

Obs.: Inexistência de instalações sanitárias

Sim Não

(1) Documento autónomo.



PROVEDORIA DE JUSTIÇA

Ficha da Estação: **Parque**

PERCURSO

Acesso do exterior

Entradas

N.º total de entradas: 1

Tipo de entradas	Elevador	<input type="checkbox"/>
	Escada rolante	<input type="checkbox"/>
	Rampa	<input type="checkbox"/>
	Escada normal	<input checked="" type="checkbox"/>

Obs.: Escadaria pedonal dotada de barras de apoio e material antiderrapante

Acessibilidade relativa

Existem	Passeios rebaixados	<input type="checkbox"/>
	Obras	<input type="checkbox"/>
	Outros obstáculos	<input checked="" type="checkbox"/>

Obs.: Sem acessibilidade para cadeira de rodas. Detetadas barreiras arquitetónicas

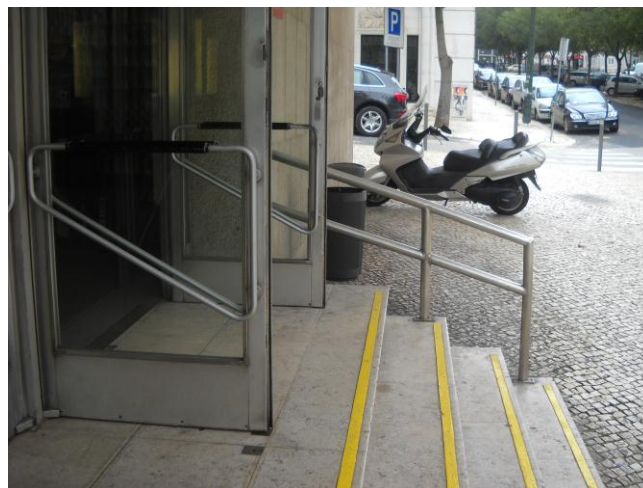



PROVEDORIA DE JUSTIÇA

Interior da estação

Linha de controlo

Existem

Entradas autónomas



Entradas assistidas



Obs.: Existência de Canal Especial para acompanhamento das entradas de pessoas com mobilidade reduzida. Aferida sinalização indicativa da localização (v.g. utilização de piso táctil).

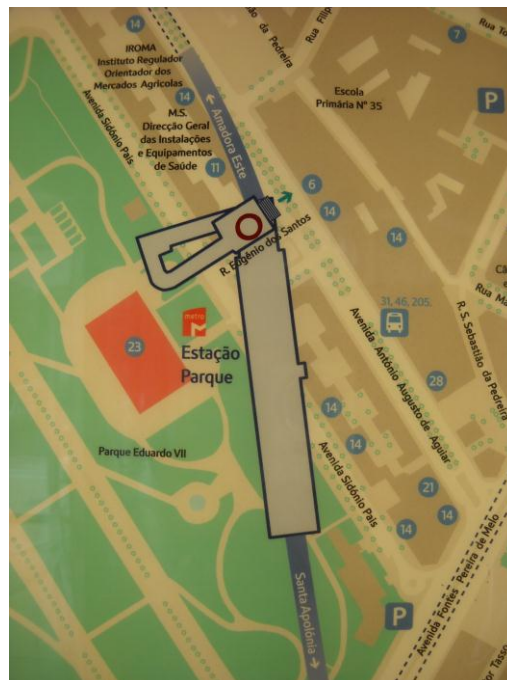



PROVEDORIA DE JUSTIÇA

Acesso ao Cais

Elevadores

Sim Não

Obs.: Inexistência de elevadores

Escadas

Tipo de escadas Rolante
Rampa
Normal

Obs.: Escadaria pedonal dotada de barras de apoio e material antiderrapante. Aferida uma saída.



Ficha da Estação: **Parque**



PROVEDORIA DE JUSTIÇA

ASPECTOS FUNCIONAIS

Bilhética

N.º terminais: 2

Características (1)

Obs.: aferido “interface” para invisuais.

Multibanco

N.º terminais: ____

Características (1)

Obs: não foi reportada existência de multibanco

Sinalética

Entrada

Sinalização	Mobilidade condicionada	Sim	<input type="checkbox"/>	Não	<input checked="" type="checkbox"/>
	Invisuais	Sim	<input type="checkbox"/>	Não	<input checked="" type="checkbox"/>
	Outras	Sim	<input type="checkbox"/>	Não	<input checked="" type="checkbox"/>

Obs.: inexistência de sinalética adaptada a pessoas com deficiência

Interior

Sinalização	Mobilidade condicionada	Sim	<input type="checkbox"/>	Não	<input checked="" type="checkbox"/>
	Invisuais	Sim	<input checked="" type="checkbox"/>	Não	<input type="checkbox"/>
	Outras	Sim	<input type="checkbox"/>	Não	<input checked="" type="checkbox"/>

Obs.: sinalética adaptada a invisuais

Plataforma

Sinalização	Mobilidade condicionada	Sim	<input type="checkbox"/>	Não	<input checked="" type="checkbox"/>
	Invisuais	Sim	<input checked="" type="checkbox"/>	Não	<input type="checkbox"/>
	Outras	Sim	<input type="checkbox"/>	Não	<input checked="" type="checkbox"/>

Obs.: aferida sinalização tátil ao longo da plataforma



PROVEDORIA DE JUSTIÇA

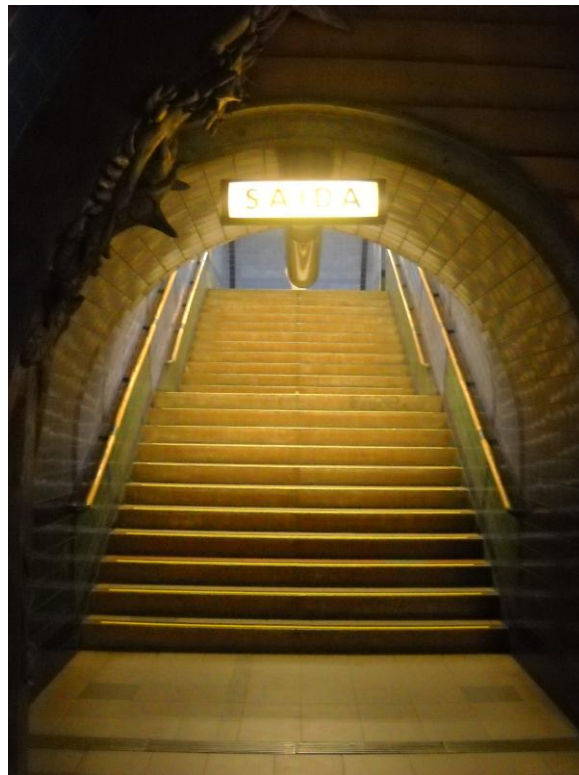

Atendimento personalizado

Características (1)

Obs: Aferido ponto de ajuda

Sim Não

Instalações sanitárias

Características:

Obs.: Inexistência de instalações sanitárias

Sim Não

(1) Documento autónomo.



PROVEDORIA DE JUSTIÇA

Ficha da Estação: **Picoas**

PERCURSO

Acesso do exterior

Entradas 8

N.º total de entradas:

Tipo de entradas

Elevador	<input type="checkbox"/>
Escada rolante	<input type="checkbox"/>
Rampa	<input type="checkbox"/>
Escada normal	<input checked="" type="checkbox"/>

Obs.: Uma das entradas dá para o Centro Comercial Imaviz. Escadaria pedonal preparada



Acessibilidade relativa

Existem

Passeios rebaixados	<input type="checkbox"/>
Obras	<input type="checkbox"/>
Outros obstáculos	<input checked="" type="checkbox"/>

Obs.: Aferida a existência de barreiras arquitetónicas no exterior



PROVEDORIA DE JUSTIÇA



Interior da estação

Linha de controlo

Existem

Entradas autónomas



Entradas assistidas



Obs.: Existência de Canal Especial para acompanhamento das entradas de pessoas com mobilidade reduzida. Aferida sinalização indicativa da localização (v.g. utilização de piso tátil).



Acesso ao Cais



PROVEDORIA DE JUSTIÇA

Elevadores Sim Não

Obs.: inexistência de elevadores

Escadas

Tipo de escadas Rolante
Rampa
Normal

Obs.: escadaria pedonal dotada de barras de apoio e material antiderrapante

Ficha da Estação: PICOAS

ASPECTOS FUNCIONAIS

Bilhética

N.º terminais: 4

Características (1)

Obs.: aferido “interface” para invisuais.

Multibanco

N.º terminais: 1

Características (1)

Obs:

Sinalética

Entrada

Sinalização **Mobilidade condicionada** Sim Não

Invisuais Sim Não

Outras Sim Não

Obs.: inexistência de sinalética adaptada a pessoas com deficiência

Interior

Sinalização **Mobilidade condicionada** Sim Não

Invisuais Sim Não

Outras Sim Não



PROVEDORIA DE JUSTIÇA

Obs.: aferida sinalização indicativa da localização (piso tátil) na linha de controlo

Plataforma

Sinalização **Mobilidade condicionada** Sim Não
Invisuais Sim Não
Outras Sim Não

Obs.: aferida sinalização tátil ao longo do piso da plataforma



Atendimento personalizado

Sim Não

Características (1)

Obs: aferido ponto de ajuda

Instalações sanitárias

Sim Não

Características:

Obs.: inexistência de instalações sanitárias

(1) Documento autónomo.



PROVEDORIA DE JUSTIÇA

Ficha da Estação: **Pontinha**

PERCURSO

Acesso do exterior

Entradas

N.º total de entradas: 2 ext. + 2 int.

Tipo de entradas	Elevador	<input checked="" type="checkbox"/>
	Escada rolante	<input type="checkbox"/>
	Rampa	<input checked="" type="checkbox"/>
	Escada normal	<input type="checkbox"/>

Obs.: Existência de rampa no exterior. Elevadores de acesso ao cais a partir do interior da estação



Acessibilidade relativa

Existem	Passeios rebaixados	<input checked="" type="checkbox"/>
---------	---------------------	-------------------------------------



PROVEDORIA DE JUSTIÇA

Obras

Outros obstáculos

Obs.: remoção de barreiras arquitetónicas





PROVEDORIA DE JUSTIÇA

Interior da estação

Linha de controlo

Existem

Entradas autónomas



Entradas assistidas



Obs.: Existência de Canal Especial para acompanhamento das entradas de pessoas com mobilidade reduzida. Aferida sinalização indicativa da localização (v.g. utilização de piso táctil).

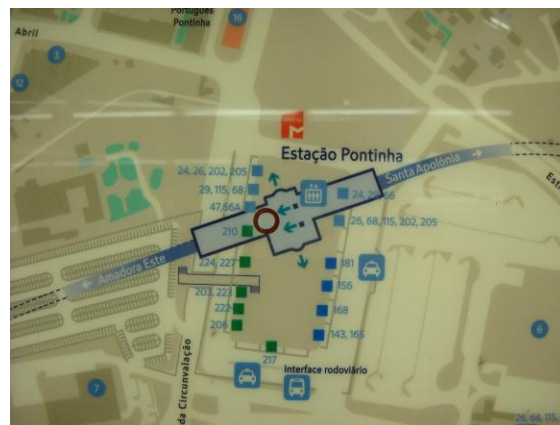

Acesso ao Cais



PROVEDORIA DE JUSTIÇA

Elevadores Sim Não

Obs.: Elevadores de acesso não apresentavam instruções em braille no painel de instrumentos

Escadas

Tipo de escadas	Rolante	<input checked="" type="checkbox"/>
	Rampa	<input type="checkbox"/>
	Normal	<input checked="" type="checkbox"/>

Obs.: Escadaria mecânica e pedonal dotada de barras de apoio e material antiderrapante.

Ficha da Estação: Pontinha

ASPECTOS FUNCIONAIS

Bilhética

N.º terminais: 4
Características (1)
Obs.: aferido “interface” para invisuais

Multibanco

N.º terminais: 2
Características (1)
Obs:

Sinalética

Entrada

Sinalização	Mobilidade condicionada	Sim <input type="checkbox"/>	Não <input checked="" type="checkbox"/>
	Invisuais	Sim <input type="checkbox"/>	Não <input checked="" type="checkbox"/>
	Outras	Sim <input type="checkbox"/>	Não <input checked="" type="checkbox"/>

Obs.: inexistência de sinalética adaptada a pessoas com deficiência

Interior

Sinalização	Mobilidade condicionada	Sim <input checked="" type="checkbox"/>	Não <input type="checkbox"/>
	Invisuais	Sim <input checked="" type="checkbox"/>	Não <input type="checkbox"/>



PROVEDORIA DE JUSTIÇA

Outras

Sim Não

Obs.: Aferida sinalética para pessoas com mobilidade condicionada e invisuais

Plataforma

Sinalização **Mobilidade condicionada**

Sim Não

Invisuais

Sim Não

Outras

Sim Não

Obs.: Aferida sinalética para pessoas com mobilidade condicionada e invisuais

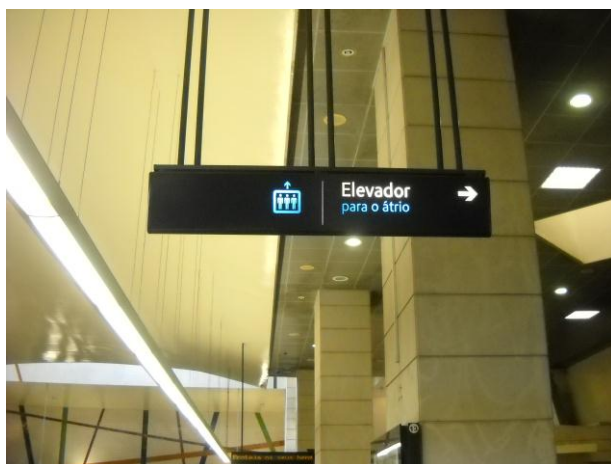



PROVEDORIA DE JUSTIÇA



Atendimento personalizado

Características (1)

Obs: Aferido ponto de ajuda

Sim Não

Instalações sanitárias

Características:

Obs.: Inexistência de instalações sanitárias

(1) Documento autónomo.

Sim Não



PROVEDORIA DE JUSTIÇA

Ficha da Estação: **Praça de Espanha**

PERCURSO

Acesso do exterior

Entradas

N.º total de entradas: 4

Tipo de entradas	Elevador	<input type="checkbox"/>
	Escada rolante	<input type="checkbox"/>
	Rampa	<input type="checkbox"/>
	Escada normal	<input checked="" type="checkbox"/>

Obs.: Escadaria pedonal dotada de barras de apoio e material antiderrapante

Acessibilidade relativa

Existem	Passeios rebaixados	<input type="checkbox"/>
	Obras	<input type="checkbox"/>
	Outros obstáculos	<input checked="" type="checkbox"/>

Obs.: Sem acessibilidade para cadeira de rodas. Detetadas barreiras arquitetónicas





PROVEDORIA DE JUSTIÇA

Interior da estação

Linha de controlo

Existem

Entradas autónomas



Entradas assistidas



Obs.: Existência de Canal Especial para acompanhamento das entradas de pessoas com mobilidade reduzida. Aferida sinalização indicativa da localização (v.g. utilização de piso tátil).





PROVEDORIA DE JUSTIÇA



Acesso ao Cais

Elevadores

Sim Não

Obs.:Inexistência de elevadores

Escadas

Tipo de escadas

Rolante	<input type="checkbox"/>
Rampa	<input type="checkbox"/>
Normal	<input checked="" type="checkbox"/>

Obs.: Escadaria pedonal dotada de barras de apoio e material antiderrapante. Aferidas quatro saídas.



PROVEDORIA DE JUSTIÇA

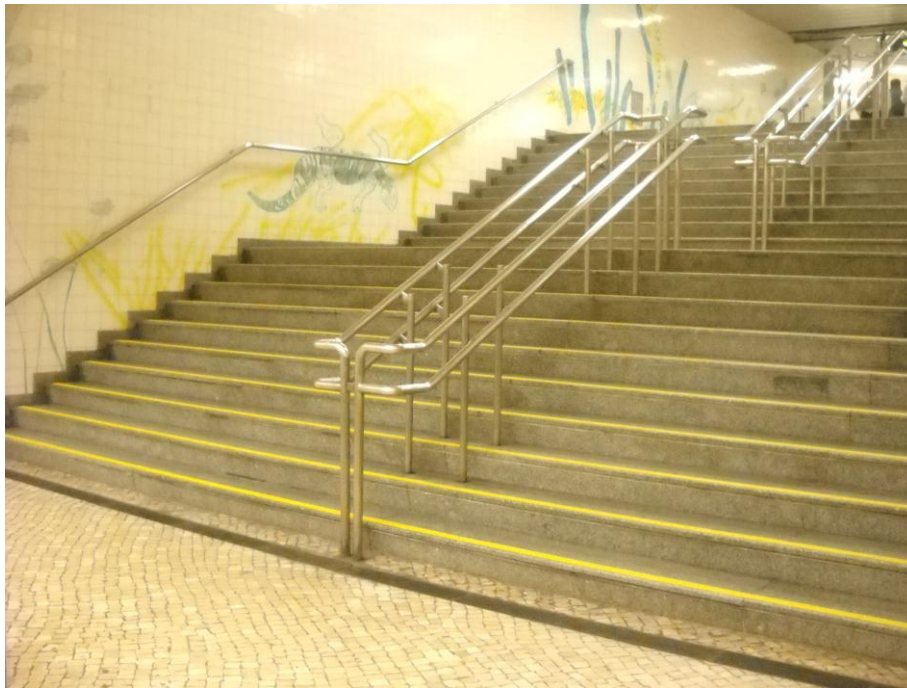

Ficha da Estação: Praça de Espanha

ASPECTOS FUNCIONAIS

Bilhética

N.º terminais: 4

Características (1)

Obs.: aferido “interface” para invisuais.

Multibanco

N.º terminais: ___

Características (1)

Obs: não foi reportada existência de multibanco

Sinalética

Entrada

Sinalização	Mobilidade condicionada	Sim <input type="checkbox"/>	Não <input checked="" type="checkbox"/>
	Invisuais	Sim <input type="checkbox"/>	Não <input checked="" type="checkbox"/>
	Outras	Sim <input type="checkbox"/>	Não <input checked="" type="checkbox"/>

Obs.: inexistência de sinalética adaptada a pessoas com deficiência



PROVEDORIA DE JUSTIÇA

Interior

Sinalização **Mobilidade condicionada** Sim Não
Invisuais Sim Não
Outras Sim Não

Obs.: sinalética adaptada a invisuais

Plataforma

Sinalização **Mobilidade condicionada** Sim Não
Invisuais Sim Não
Outras Sim Não

Obs.: Aferida sinalização táctil ao longo da plataforma.

Atendimento personalizado

Sim Não

Características (1)

Obs: Aferido ponto de ajuda

Instalações sanitárias

Sim Não

Características:

Obs.: Inexistência de instalações sanitárias

(1) Documento autónomo.



PROVEDORIA DE JUSTIÇA

Ficha da Estação: **Quinta das Conchas**

PERCURSO

Acesso do exterior

Entradas

N.º total de entradas: 4

Tipo de entradas	Elevador	<input checked="" type="checkbox"/>
	Escada rolante	<input type="checkbox"/>
	Rampa	<input type="checkbox"/>
	Escada normal	<input checked="" type="checkbox"/>

Obs.: No exterior da estação, o elevador encontra-se em local de fácil acesso, servido por rampa. Escadaria pedonal preparada



Acessibilidade relativa

Existem	Passeios rebaixados	<input checked="" type="checkbox"/>
	Obras	<input type="checkbox"/>
	Outros obstáculos	<input type="checkbox"/>

Obs.: Aferida a remoção de barreiras arquitetónicas



PROVEDORIA DE JUSTIÇA



Interior da estação

Linha de controlo

Existem

Entradas autónomas

Entradas assistidas

Obs.: Existência de Canal Especial para acompanhamento das entradas de pessoas com mobilidade reduzida.



PROVEDORIA DE JUSTIÇA



Acesso ao Cais

Elevadores Sim Não

Obs.: elevadores providos com painel de instrumentos em braille

Escadas

Tipo de escadas Rolante
Rampa
Normal

Obs.: escadaria pedonal preparada

Ficha da Estação: Quinta das Conchas

ASPECTOS FUNCIONAIS

Bilhética

N.º terminais: 4

Características (1)

Obs.: aferido “interface” para invisuais

Multibanco

N.º terminais: 1

Características (1)

Obs:



PROVEDORIA DE JUSTIÇA

Sinalética

Entrada

Sinalização	Mobilidade condicionada	Sim	<input type="checkbox"/>	Não	<input checked="" type="checkbox"/>
	Invisuais	Sim	<input type="checkbox"/>	Não	<input checked="" type="checkbox"/>
	Outras	Sim	<input type="checkbox"/>	Não	<input checked="" type="checkbox"/>

Obs.: inexistência de sinalética para pessoas com deficiência

Interior

Sinalização	Mobilidade condicionada	Sim	<input checked="" type="checkbox"/>	Não	<input type="checkbox"/>
	Invisuais	Sim	<input type="checkbox"/>	Não	<input checked="" type="checkbox"/>
	Outras	Sim	<input type="checkbox"/>	Não	<input checked="" type="checkbox"/>

Obs.: sinalética adaptada a pessoas com mobilidade reduzida

Plataforma

Sinalização	Mobilidade condicionada	Sim	<input checked="" type="checkbox"/>	Não	<input type="checkbox"/>
	Invisuais	Sim	<input checked="" type="checkbox"/>	Não	<input type="checkbox"/>
	Outras	Sim	<input type="checkbox"/>	Não	<input checked="" type="checkbox"/>

Obs.: sinalética adaptada a pessoas com mobilidade reduzida Aferida sinalização tátil ao longo do piso da plataforma



PROVEDORIA DE JUSTIÇA



Atendimento personalizado

Características (1)

Obs: aferido ponto de ajuda

Sim Não

Instalações sanitárias

Características:

Obs.: instalações preparadas

Sim Não

(1) Documento autónomo.



PROVEDORIA DE JUSTIÇA

Ficha da Estação: **Rato**

PERCURSO

Acesso do exterior

Entradas

N.º total de entradas: 3

Tipo de entradas	Elevador	<input checked="" type="checkbox"/>
	Escada rolante	<input checked="" type="checkbox"/>
	Rampa	<input type="checkbox"/>
	Escada normal	<input checked="" type="checkbox"/>

Obs.: Escadaria pedonal preparada (entretanto reparada). Ascensor fora de serviço

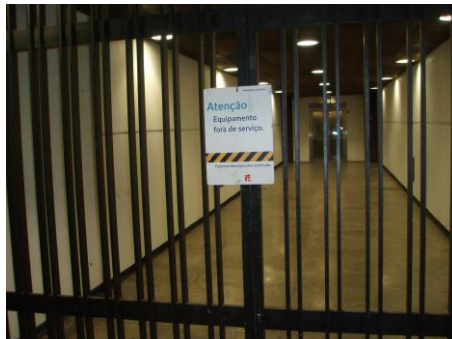



PROVEDORIA DE JUSTIÇA

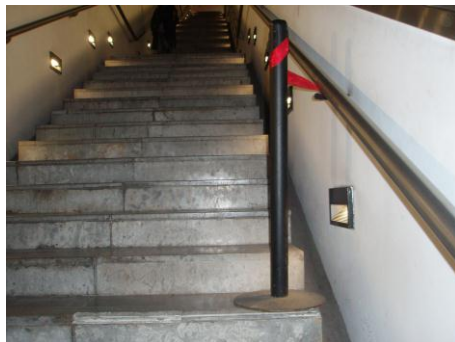

Acessibilidade relativa

Existem

Passeios rebaixados

Obras

Outros obstáculos

Obs.: Aferida remoção de barreiras arquitetónicas



Interior da estação

Linha de controlo

Existem

Entradas autónomas

Entradas assistidas



PROVEDORIA DE JUSTIÇA

Obs.: Existência de Canal Especial para acompanhamento das entradas de pessoas com mobilidade reduzida. Aferida sinalização indicativa da localização (v.g. utilização de piso tátil).



Acesso ao Cais

Elevadores

Sim Não

Obs.: Elevadores desprovidos de painel de instrumentos em braille

Escadas

Tipo de escadas	Rolante	<input type="checkbox"/>
	Rampa	<input type="checkbox"/>
	Normal	<input checked="" type="checkbox"/>

Obs.: Escadaria pedonal preparada

Ficha da Estação: **Rato**

ASPECTOS FUNCIONAIS

Bilhética

N.º terminais: 4

Características (1)



PROVEDORIA DE JUSTIÇA

Obs.: aferido “interface” para invisuais

Multibanco

N.º terminais: 1

Características (1)

Obs:

Sinalética

Entrada

Sinalização	Mobilidade condicionada	Sim	<input type="checkbox"/>	Não	<input checked="" type="checkbox"/>
	Invisuais	Sim	<input type="checkbox"/>	Não	<input checked="" type="checkbox"/>
	Outras	Sim	<input type="checkbox"/>	Não	<input checked="" type="checkbox"/>

Obs.: inexistência de sinalética para pessoas com deficiência

Interior

Sinalização	Mobilidade condicionada	Sim	<input type="checkbox"/>	Não	<input checked="" type="checkbox"/>
	Invisuais	Sim	<input checked="" type="checkbox"/>	Não	<input type="checkbox"/>
	Outras	Sim	<input type="checkbox"/>	Não	<input checked="" type="checkbox"/>

Obs.: Sinalização táctil da linha de controlo

Plataforma

Sinalização	Mobilidade condicionada	Sim	<input type="checkbox"/>	Não	<input checked="" type="checkbox"/>
	Invisuais	Sim	<input checked="" type="checkbox"/>	Não	<input type="checkbox"/>
	Outras	Sim	<input type="checkbox"/>	Não	<input checked="" type="checkbox"/>

Obs.: Aferida sinalização táctil ao longo da plataforma



PROVEDORIA DE JUSTIÇA



Atendimento personalizado

Características (1)

Obs: aferido ponto de ajuda

Sim Não

Instalações sanitárias

Características:

Obs.: inexistência de instalações sanitárias

Sim Não

(1) Documento autónomo.



PROVEDORIA DE JUSTIÇA

Ficha da Estação: Restauradores

PERCURSO

Acesso do exterior

Entradas

N.º total de entradas: 8

Tipo de entradas	Elevador	<input checked="" type="checkbox"/>
	Escada rolante	<input type="checkbox"/>
	Rampa	<input type="checkbox"/>
	Escada normal	<input checked="" type="checkbox"/>

Obs.: Escadaria pedonal dotada de barras de apoio e material antiderrapante.
Elevador de acesso exterior.

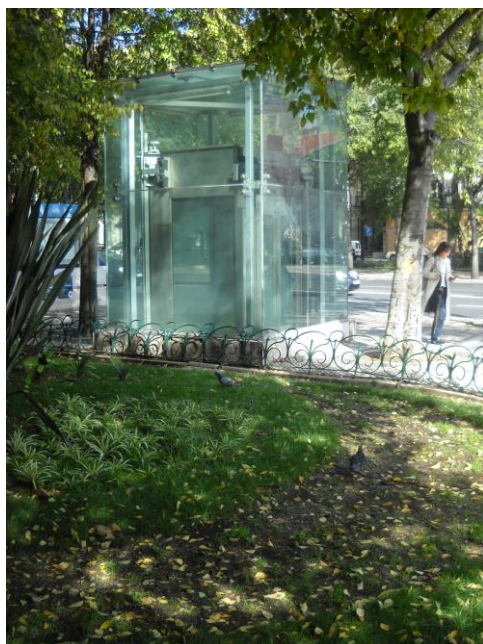



PROVEDORIA DE JUSTIÇA

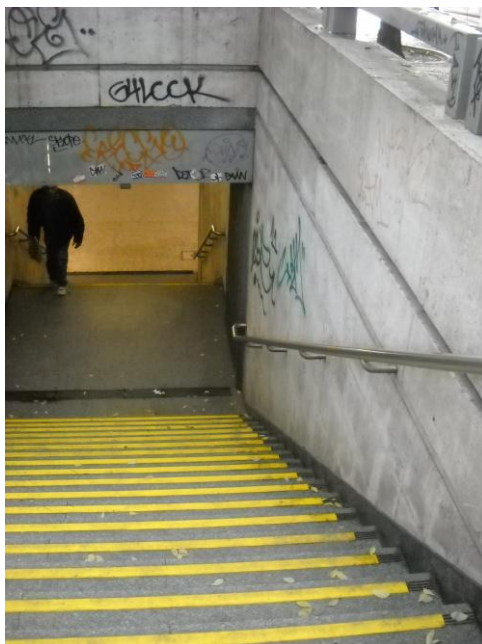

Acessibilidade relativa

Existem

Passeios rebaixados



Obras



Outros obstáculos





PROVEDORIA DE JUSTIÇA

Obs.: remoção de barreiras arquitetónicas de acesso ao elevador





PROVEDORIA DE JUSTIÇA



Interior da estação

Linha de controlo

Existem

Entradas autónomas

Entradas assistidas

Obs.: Existência de Canal Especial para acompanhamento das entradas de pessoas com mobilidade reduzida. Aferida sinalização indicativa da localização (v.g. utilização de piso tátil).



PROVEDORIA DE JUSTIÇA



Acesso ao Cais



PROVEDORIA DE JUSTIÇA

Elevadores

Sim Não

Obs.: Elevadores de acesso ao cais preparados para pessoas com deficiência.
Não obstante, um deles encontrava-se fora de serviço desde 25/5/2010

Escadas

Tipo de escadas	Rolante	<input checked="" type="checkbox"/>
	Rampa	<input type="checkbox"/>
	Normal	<input checked="" type="checkbox"/>

Obs.: Escadaria pedonal dotada de barras de apoio e material antiderrapante.
Escadas mecânicas





PROVEDORIA DE JUSTIÇA

Ficha da Estação: Restauradores

ASPECTOS FUNCIONAIS

Bilhética

N.º terminais: 6

Características (1)

Obs.: aferido “interface” para invisuais.

Multibanco

N.º terminais: 1

Características (1)

Obs:

Sinalética

Entrada

Sinalização	Mobilidade condicionada	Sim	<input type="checkbox"/>	Não	<input checked="" type="checkbox"/>
	Invisuais	Sim	<input type="checkbox"/>	Não	<input checked="" type="checkbox"/>
	Outras	Sim	<input type="checkbox"/>	Não	<input checked="" type="checkbox"/>

Obs.: inexistência de sinalética adaptada a pessoas com deficiência

Interior

Sinalização	Mobilidade condicionada	Sim	<input checked="" type="checkbox"/>	Não	<input type="checkbox"/>
	Invisuais	Sim	<input checked="" type="checkbox"/>	Não	<input type="checkbox"/>
	Outras	Sim	<input type="checkbox"/>	Não	<input checked="" type="checkbox"/>

Obs.: Aferida sinalética para pessoas com mobilidade condicionada e invisuais

Plataforma

Sinalização	Mobilidade condicionada	Sim	<input checked="" type="checkbox"/>	Não	<input type="checkbox"/>
	Invisuais	Sim	<input checked="" type="checkbox"/>	Não	<input type="checkbox"/>
	Outras	Sim	<input type="checkbox"/>	Não	<input checked="" type="checkbox"/>

Obs.: Aferida sinalética para pessoas com mobilidade condicionada e invisuais



PROVEDORIA DE JUSTIÇA

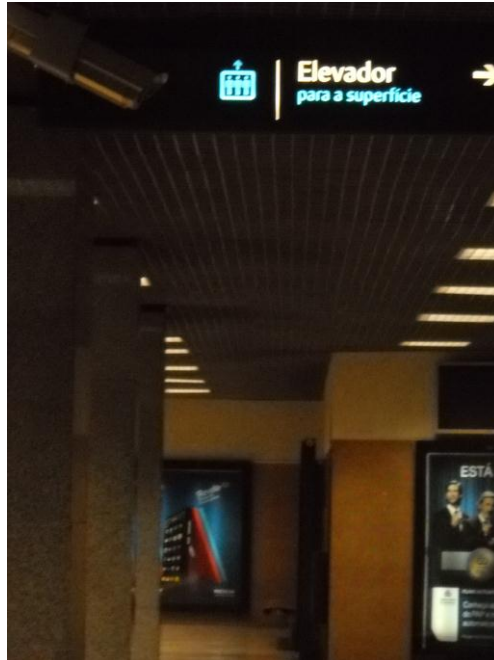

Atendimento personalizado

Características (1)

Obs: Aferido ponto de ajuda

Sim Não



PROVEDORIA DE JUSTIÇA

Instalações sanitárias

Sim Não

Características:

Obs.: Inexistência de instalações sanitárias

(1) Documento autónomo.



PROVEDORIA DE JUSTIÇA

Ficha da Estação: **Roma**

PERCURSO

Acesso do exterior

Entradas

N.º total de entradas: 6

Tipo de entradas	Elevador	<input type="checkbox"/>
	Escada rolante	<input type="checkbox"/>
	Rampa	<input type="checkbox"/>
	Escada normal	<input checked="" type="checkbox"/>

Obs.: Escadaria pedonal dotada de corrimão e antiderrapante

Acessibilidade relativa

Existem	Passeios rebaixados	<input type="checkbox"/>
	Obras	<input type="checkbox"/>
	Outros obstáculos	<input checked="" type="checkbox"/>

Obs.: Existência de diversas barreiras arquitetónicas suscetíveis de dificultar o acesso de cidadãos com mobilidade condicionada.

Interior da estação

Linha de controlo

Existem	Entradas autónomas	<input type="checkbox"/>
	Entradas assistidas	<input checked="" type="checkbox"/>

Obs.: Existência de Canal Especial para acompanhamento das entradas de pessoas com mobilidade reduzida.



PROVEDORIA DE JUSTIÇA



Acesso ao Cais

Elevadores

Sim Não

Obs.: Existência de elevador sentido Cais do Sodré e depois da barreira de controlo.





PROVEDORIA DE JUSTIÇA

Escadas

Tipo de escadas	Rolante	<input type="checkbox"/>
	Rampa	<input type="checkbox"/>
	Normal	<input checked="" type="checkbox"/>

Obs.: Escadaria pedonal dotada de barras de apoio e material antiderrapante.

Ficha da Estação: Roma

ASPECTOS FUNCIONAIS

Bilhética

N.º terminais: 4

Características (1)

Obs.: aferido “interface” para invisuais

Multibanco

N.º terminais: 0

Características (1)

Obs: não foi aferida existência de terminais de multibanco

Sinalética

Entrada

Sinalização	Mobilidade condicionada	Sim	<input checked="" type="checkbox"/>	Não	<input type="checkbox"/>
	Invisuais	Sim	<input type="checkbox"/>	Não	<input checked="" type="checkbox"/>
	Outras	Sim	<input type="checkbox"/>	Não	<input checked="" type="checkbox"/>

Obs.: Aferida sinalética para pessoas com mobilidade condicionada, indicativa de existência de elevador para o cais (sentido Cais do Sodré).

Interior

Sinalização	Mobilidade condicionada	Sim	<input checked="" type="checkbox"/>	Não	<input type="checkbox"/>
	Invisuais	Sim	<input type="checkbox"/>	Não	<input checked="" type="checkbox"/>
	Outras	Sim	<input type="checkbox"/>	Não	<input checked="" type="checkbox"/>

Obs.: Sinalética para pessoas com mobilidade condicionada sobre a localização do elevador no cais.



PROVEDORIA DE JUSTIÇA



Plataforma

Sinalização **Mobilidade condicionada** Sim Não
Invisuais Sim Não
Outras Sim Não

Obs.: Aferida sinalização táctil ao longo da plataforma.

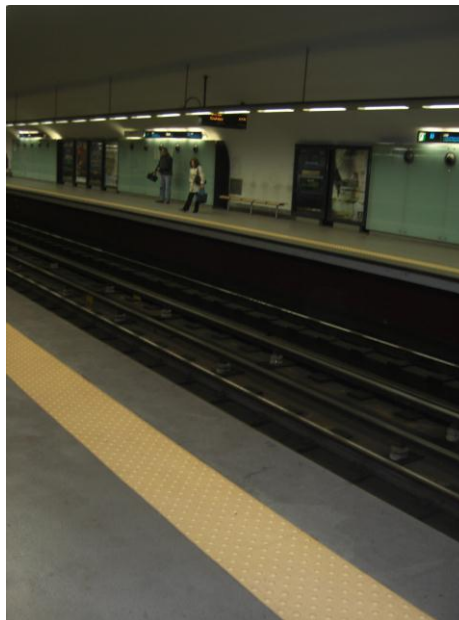

Atendimento personalizado

Sim Não

Características (1)

Obs: Aferido ponto de ajuda



PROVEDORIA DE JUSTIÇA

Instalações sanitárias

Sim Não

Características:

Obs.: inexistência de instalações sanitárias

(1) Documento autónomo.



PROVEDOR DE JUSTIÇA

Ficha da Estação: **ROSSIO**

PERCURSO

Acesso do exterior

Entradas

N.º total de entradas: 6 (1 elevador)

Tipo de entradas	Elevador	<input checked="" type="checkbox"/>
	Escada rolante	<input type="checkbox"/>
	Rampa	<input type="checkbox"/>
	Escada normal	<input checked="" type="checkbox"/>

Obs.: Escadaria pedonal dotada de barras de apoio e material antiderrapante. O elevador exterior encontra-se fora de serviço desde Agosto de 2010 mas tal situação não se apresenta devidamente identificada.





PROVEDOR DE JUSTIÇA



Acessibilidade relativa

Existem

Passeios rebaixados



Obras



Outros obstáculos



Obs.: Detetada a remoção de barreiras arquitetónicas



PROVEDOR DE JUSTIÇA



Interior da estação

Linha de controlo

Existem

Entradas autónomas



Entradas assistidas



Obs.: Existência de Canal Especial para acompanhamento das entradas de pessoas com mobilidade reduzida. Aferida sinalização indicativa da localização (v.g. utilização de piso táctil).

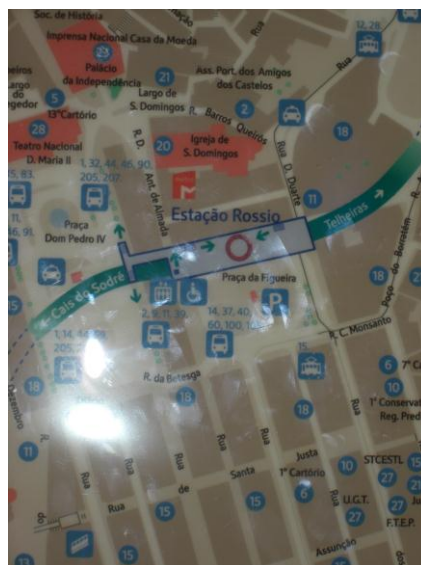



PROVEDOR DE JUSTIÇA

Acesso ao Cais

Elevadores

Sim Não

Obs.: Elevadores preparado para pessoas com deficiência



Escadas

Tipo de escadas

Rolante

Rampa

Normal

Obs.: Escadaria pedonal dotada de barras de apoio e material antiderrapante

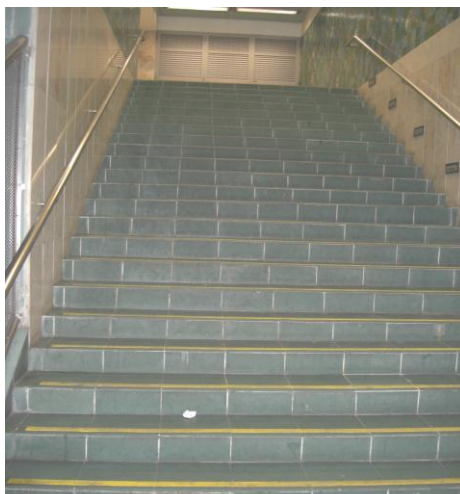



PROVEDOR DE JUSTIÇA

Ficha da Estação: **ROSSIO**

ASPECTOS FUNCIONAIS

Bilhética

N.º terminais: 8

Características (1)

Obs.: Existência de 2 máquinas fora de serviço. Aferido “interface” para deficientes

Multibanco

N.º terminais: 1

Características (1)

Obs:

Sinalética

Entrada

Sinalização	Mobilidade condicionada	Sim	<input type="checkbox"/>	Não	<input checked="" type="checkbox"/>
	Invisuais	Sim	<input type="checkbox"/>	Não	<input checked="" type="checkbox"/>
	Outras	Sim	<input type="checkbox"/>	Não	<input checked="" type="checkbox"/>

Obs.: Inexistência de sinalética para pessoas com deficiência

Interior

Sinalização	Mobilidade condicionada	Sim	<input checked="" type="checkbox"/>	Não	<input type="checkbox"/>
	Invisuais	Sim	<input checked="" type="checkbox"/>	Não	<input type="checkbox"/>
	Outras	Sim	<input type="checkbox"/>	Não	<input checked="" type="checkbox"/>

Obs.: Aferida sinalização para pessoas com mobilidade reduzida e invisuais, indicativa da localização da linha de controlo





PROVEDOR DE JUSTIÇA



Plataforma

Sinalização **Mobilidade condicionada**

Sim Não

Invisuais

Sim Não

Outras

Sim Não

Obs.: Aferida sinalização tátil ao longo da plataforma. Quanto à sinalética para utentes com mobilidade condicionada esta apenas se reportou junto aos elevadores, não existindo indicação da sua localização ao longo do cais.





PROVEDOR DE JUSTIÇA

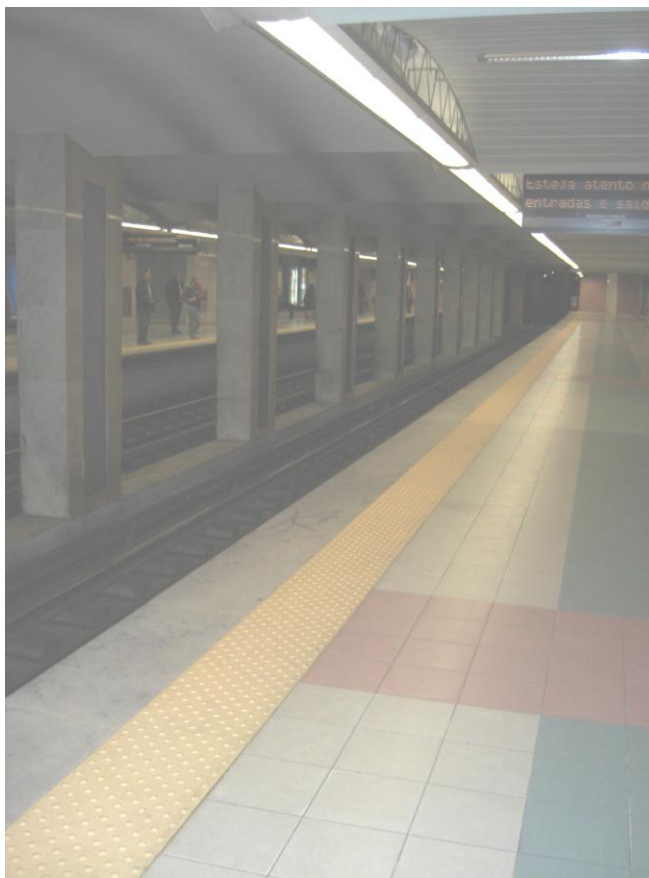

Atendimento personalizado

Características (1)

Obs: Aferido ponto de ajuda

Sim Não

Instalações sanitárias

Características:

Obs.: Inexistência de instalações sanitárias

Sim Não

(1) Documento autónomo.



PROVEDORIA DE JUSTIÇA

Ficha da Estação: **SALDANHA**

PERCURSO

Acesso do exterior

Entradas

N.º total de entradas: 11

Tipo de entradas	Elevador	<input checked="" type="checkbox"/>
	Escada rolante	<input type="checkbox"/>
	Rampa	<input type="checkbox"/>
	Escada normal	<input checked="" type="checkbox"/>

Obs.: Escadaria pedonal dotada de suporte de apoio e material antiderrapante



Acessibilidade relativa

Existem	Passeios rebaixados	<input checked="" type="checkbox"/>
	Obras	<input type="checkbox"/>
	Outros obstáculos	<input type="checkbox"/>

Obs.: Remoção de barreiras arquitetónicas na Av. Duque d'Ávila



PROVEDORIA DE JUSTIÇA



Interior da estação

Linha de controlo

Existem

Entradas autónomas

Entradas assistidas

Obs.: Existência de Canal Especial para acompanhamento das entradas de pessoas com mobilidade reduzida. Não aferida sinalização indicativa da localização (v.g. utilização de piso táctil).



PROVEDORIA DE JUSTIÇA



Acesso ao Cais

Elevadores

Sim Não

Obs.: Aferidos 4 elevadores (2 na Linha Amarela e 2 na Linha Vermelha)

Escadas

Tipo de escadas	Rolante	<input checked="" type="checkbox"/>
	Rampa	<input type="checkbox"/>
	Normal	<input checked="" type="checkbox"/>

Obs.: escadaria pedonal preparada

Ficha da Estação: SALDANHA

ASPECTOS FUNCIONAIS



PROVEDORIA DE JUSTIÇA

Bilhética

N.º terminais: 11

Características (1)

Obs.: Aferido “interface” para invisuais

Multibanco

N.º terminais: 2

Características (1)

Obs:

Sinalética

Entrada

Sinalização	Mobilidade condicionada	Sim	<input checked="" type="checkbox"/>	Não	<input type="checkbox"/>
	Invisuais	Sim	<input type="checkbox"/>	Não	<input checked="" type="checkbox"/>
	Outras	Sim	<input type="checkbox"/>	Não	<input checked="" type="checkbox"/>

Obs.: Sinalética adaptada a pessoas com mobilidade reduzida

Interior

Sinalização	Mobilidade condicionada	Sim	<input checked="" type="checkbox"/>	Não	<input type="checkbox"/>
	Invisuais	Sim	<input type="checkbox"/>	Não	<input checked="" type="checkbox"/>
	Outras	Sim	<input type="checkbox"/>	Não	<input checked="" type="checkbox"/>

Obs.: Sinalética adaptada a pessoas com mobilidade reduzida

Plataforma

Sinalização	Mobilidade condicionada	Sim	<input checked="" type="checkbox"/>	Não	<input type="checkbox"/>
	Invisuais	Sim	<input checked="" type="checkbox"/>	Não	<input type="checkbox"/>
	Outras	Sim	<input type="checkbox"/>	Não	<input checked="" type="checkbox"/>

Obs.: Aferida sinalização táctil ao longo da plataforma. Sinalização para pessoas com mobilidade reduzida



PROVEDORIA DE JUSTIÇA



Atendimento personalizado

Características (1)

Obs: Aferido ponto de ajuda

Sim Não

Instalações sanitárias

Características:

Obs.: Inexistência de instalações sanitárias

Sim Não

(1) Documento autónomo.



PROVEDORIA DE JUSTIÇA

Ficha da Estação: **Sta. Apolónia**

PERCURSO

Acesso do exterior

Entradas

N.º total de entradas: 4+3 (int.)

Tipo de entradas	Elevador	<input checked="" type="checkbox"/>
	Escada rolante	<input type="checkbox"/>
	Rampa	<input type="checkbox"/>
	Escada normal	<input checked="" type="checkbox"/>

Obs.: Existência de passeios rebaixados no exterior. Elevadores de acesso ao cais a partir do interior da estação. Escadaria pedonal (barras de apoio e material antiderrapante).



Acessibilidade relativa

Existem Passeios rebaixados



PROVEDORIA DE JUSTIÇA

Obras
Outros obstáculos

Obs.: remoção de barreiras arquitetónicas no acesso exterior à estação



Interior da estação

Linha de controlo

Existem Entradas autónomas
Entradas assistidas

Obs.: Existência de Canal Especial para acompanhamento das entradas de pessoas com mobilidade reduzida. Não aferida sinalização indicativa da localização (v.g. utilização de piso tátil).



PROVEDORIA DE JUSTIÇA



Acesso ao Cais

Elevadores Sim Não

Obs.: elevadores preparados para pessoas com deficiência

Escadas

Tipo de escadas

Rolante	<input checked="" type="checkbox"/>
Rampa	<input type="checkbox"/>
Normal	<input checked="" type="checkbox"/>

Obs.: Escadaria pedonal dotada de barras de apoio e material antiderrapante.
Escadas mecânicas



PROVEDORIA DE JUSTIÇA



Ficha da Estação: SANTA APOLÓNIA

ASPECTOS FUNCIONAIS

Bilhética

N.º terminais: 5

Características (1)

Obs.: aferido “interface” para invisuais.

Multibanco

N.º terminais: 1

Características (1)

Obs:



PROVEDORIA DE JUSTIÇA

Sinalética

Entrada

Sinalização	Mobilidade condicionada	Sim	<input type="checkbox"/>	Não	<input checked="" type="checkbox"/>
	Invisuais	Sim	<input type="checkbox"/>	Não	<input checked="" type="checkbox"/>
	Outras	Sim	<input type="checkbox"/>	Não	<input checked="" type="checkbox"/>

Obs.: Inexistência de sinalética adaptada a pessoas com deficiência

Interior

Sinalização	Mobilidade condicionada	Sim	<input checked="" type="checkbox"/>	Não	<input type="checkbox"/>
	Invisuais	Sim	<input type="checkbox"/>	Não	<input checked="" type="checkbox"/>
	Outras	Sim	<input type="checkbox"/>	Não	<input checked="" type="checkbox"/>

Obs.: Aferida sinalética para pessoas com mobilidade condicionada

Plataforma

Sinalização	Mobilidade condicionada	Sim	<input checked="" type="checkbox"/>	Não	<input type="checkbox"/>
	Invisuais	Sim	<input checked="" type="checkbox"/>	Não	<input type="checkbox"/>
	Outras	Sim	<input type="checkbox"/>	Não	<input checked="" type="checkbox"/>

Obs.: Aferida sinalética para pessoas com mobilidade condicionada e invisuais



PROVEDORIA DE JUSTIÇA

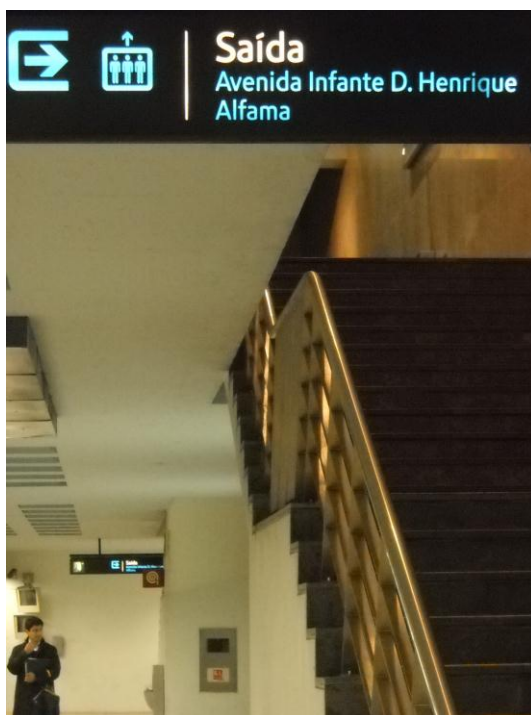

Atendimento personalizado

Características (1)

Obs: Aferido ponto de ajuda

Sim Não



PROVEDORIA DE JUSTIÇA

Instalações sanitárias

Sim Não

Características:

Obs.: Inexistência de instalações sanitárias

(1) Documento autónomo.



PROVEDORIA DE JUSTIÇA

Ficha da Estação: **Senhor Roubado**

PERCURSO

Acesso do exterior

Entradas

N.º total de entradas: 4

Tipo de entradas	Elevador	<input type="checkbox"/>
	Escada rolante	<input type="checkbox"/>
	Rampa	<input type="checkbox"/>
	Escada normal	<input type="checkbox"/>

Obs.: O acesso à estação faz-se ao nível da rua corrente



Acessibilidade relativa

Existem	Passeios rebaixados	<input checked="" type="checkbox"/>
	Obras	<input type="checkbox"/>
	Outros obstáculos	<input type="checkbox"/>

Obs.: Reportada a remoção de barreiras arquitetónicas



PROVEDORIA DE JUSTIÇA



Interior da estação

Linha de controlo

Existem

Entradas autónomas



Entradas assistidas



Obs.: Existência de Canal Especial para acompanhamento das entradas de pessoas com mobilidade reduzida.



Acesso ao Cais



PROVEDORIA DE JUSTIÇA

Elevadores Sim Não

Obs.: elevadores preparados

Escadas

Tipo de escadas Rolante
Rampa
Normal

Obs.: escadaria pedonal apresentando suportes e material antiderrapante

Ficha da Estação: Senhor Roubado

ASPECTOS FUNCIONAIS

Bilhética

N.º terminais: 4

Características (1)

Obs.: aferido “interface” para invisuais

Multibanco

N.º terminais: 1

Características (1)

Obs:

Sinalética

Entrada

Sinalização	Mobilidade condicionada	Sim <input type="checkbox"/>	Não <input checked="" type="checkbox"/>
	Invisuais	Sim <input type="checkbox"/>	Não <input checked="" type="checkbox"/>
	Outras	Sim <input type="checkbox"/>	Não <input checked="" type="checkbox"/>

Obs.: inexistência de sinalética para pessoas com deficiência

Interior

Sinalização	Mobilidade condicionada	Sim <input type="checkbox"/>	Não <input checked="" type="checkbox"/>
	Invisuais	Sim <input type="checkbox"/>	Não <input checked="" type="checkbox"/>
	Outras	Sim <input type="checkbox"/>	Não <input checked="" type="checkbox"/>



PROVEDORIA DE JUSTIÇA

Obs.: inexistência de sinalética para pessoas com deficiência

Plataforma

Sinalização **Mobilidade condicionada** Sim Não
Invisuais Sim Não
Outras Sim Não

Obs.: aferida sinalização táctil ao longo da plataforma



Atendimento personalizado

Sim Não

Características (1)

Obs: aferido ponto de ajuda

Instalações sanitárias

Sim Não

Características:

Obs.: Não se encontrava acessível no dia da visita

(1) Documento autónomo.



PROVEDORIA DE JUSTIÇA

Ficha da Estação: **SÃO SEBASTIÃO**

PERCURSO

Acesso do exterior

Entradas

N.º total de entradas: 9

Tipo de entradas	Elevador	<input checked="" type="checkbox"/>
	Escada rolante	<input type="checkbox"/>
	Rampa	<input type="checkbox"/>
	Escada normal	<input checked="" type="checkbox"/>

Obs.: Elevador avariado, alegadamente por causa das chuvas recentes.
Escadas preparadas

Acessibilidade relativa

Existem	Passeios rebaixados	<input checked="" type="checkbox"/>
	Obras	<input type="checkbox"/>
	Outros obstáculos	<input checked="" type="checkbox"/>

Obs.: Remoção de barreiras arquitetónicas no sentido do Corte Inglês embora com inclinação da calçada

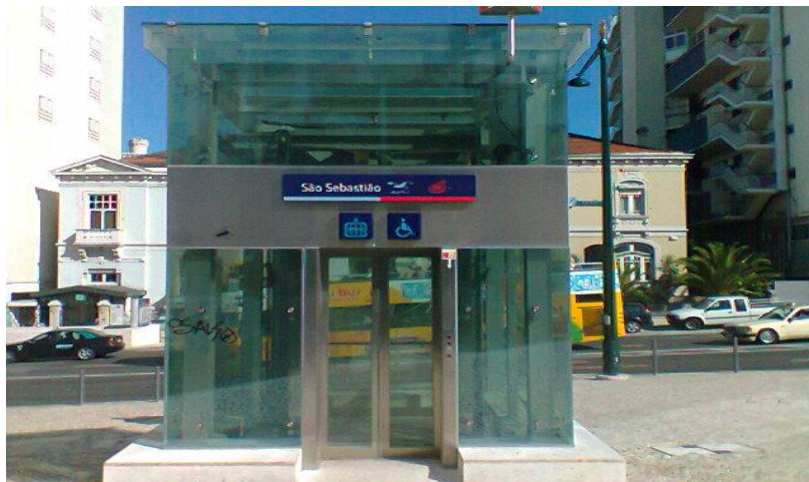



PROVEDORIA DE JUSTIÇA

Obs.: Aferidos 4 elevadores (2 na Linha Vermelha, 2 na Linha Azul).
Ascensor da linha vermelha no sentido “Oriente” encontrava-se fora de serviço

Escadas

Tipo de escadas	Rolante	<input checked="" type="checkbox"/>
	Rampa	<input type="checkbox"/>
	Normal	<input checked="" type="checkbox"/>

Obs.: Escadaria pedonal preparada para pessoas com deficiência

Ficha da Estação: SÃO SEBASTIÃO

ASPECTOS FUNCIONAIS

Bilhética

N.º terminais: 10
Características (1)
Obs.: aferido “interface” para invisuais

Multibanco

N.º terminais: 1
Características (1)
Obs:

Sinalética

Entrada

Sinalização	Mobilidade condicionada	Sim	<input checked="" type="checkbox"/>	Não	<input type="checkbox"/>
	Invisuais	Sim	<input type="checkbox"/>	Não	<input checked="" type="checkbox"/>
	Outras	Sim	<input type="checkbox"/>	Não	<input checked="" type="checkbox"/>

Obs.: Sinalética adaptada a pessoas com mobilidade condicionada.
Ausência de informação relativa a avaria no elevador exterior

Interior

Sinalização	Mobilidade condicionada	Sim	<input checked="" type="checkbox"/>	Não	<input type="checkbox"/>
	Invisuais	Sim	<input type="checkbox"/>	Não	<input checked="" type="checkbox"/>
	Outras	Sim	<input type="checkbox"/>	Não	<input checked="" type="checkbox"/>



PROVEDORIA DE JUSTIÇA

Obs.: Aferida sinalização para pessoas com mobilidade reduzida.

Plataforma

Sinalização **Mobilidade condicionada** Sim Não
Invisuais Sim Não
Outras Sim Não

Obs.: Reportada sinalização táctil ao longo da plataforma



Atendimento personalizado

Sim Não

Características (1)

Obs: Aferido ponto de ajuda

Instalações sanitárias

Sim Não

Características:

Obs.: Inexistência de instalações sanitárias

(1) Documento autónomo.



PROVEDORIA DE JUSTIÇA

Ficha da Estação: **Telheiras**

PERCURSO

Acesso do exterior

Entradas

N.º total de entradas: 3

Tipo de entradas

Elevador



Escada rolante



Rampa



Escada normal



Obs.: Elevador fora de serviço, sem indicação de avaria no exterior.
Escadaria pedonal ampla dotada de corrimão e antiderrapante





PROVEDORIA DE JUSTIÇA



Acessibilidade relativa

Existem

Passeios rebaixados



Obras



Outros obstáculos





PROVEDORIA DE JUSTIÇA

Obs.: O jardim em que se insere permite a circulação de cadeira de rodas (rampas). No entanto, o respetivo acesso principal apresenta barreiras arquitetónicas e os restantes acessos situam-se nas traseiras de zonas residenciais.



Interior da estação

Linha de controlo

Existem

Entradas autónomas



Entradas assistidas



Obs.: Existência de Canal Especial para acompanhamento das entradas de pessoas com mobilidade reduzida. Aferida sinalização indicativa da localização (v.g. utilização de piso táctil).

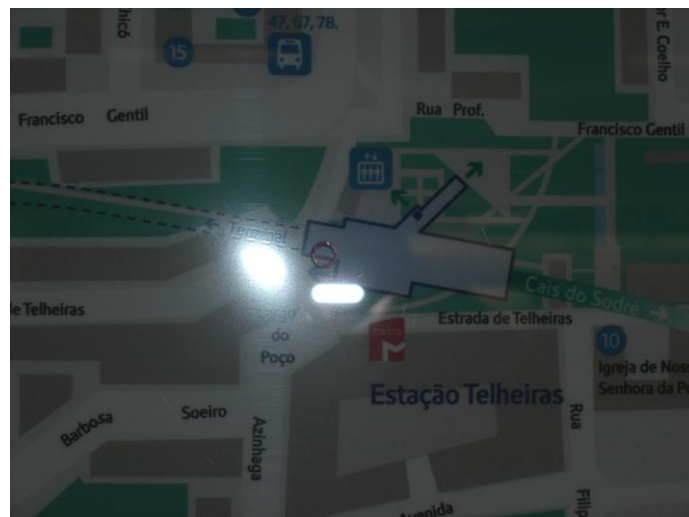



PROVEDORIA DE JUSTIÇA

Acesso ao Cais

Elevadores Sim Não

Obs.: Elevadores de acesso preparados para deficientes

Escadas

Tipo de escadas	Rolante	<input type="checkbox"/>
	Rampa	<input type="checkbox"/>
	Normal	<input checked="" type="checkbox"/>

Obs.: Escadaria pedonal dotada de barras de apoio e material anti-derrapante.

Ficha da Estação: **Telheiras**

ASPECTOS FUNCIONAIS

Bilhética

N.º terminais: 5

Características (1)

Obs.: aferido “interface” para invisuais

Multibanco

N.º terminais: 1

Características (1)

Obs: aferido um terminal antes da linha de controlo

Sinalética

Entrada

Sinalização	Mobilidade condicionada	Sim <input type="checkbox"/>	Não <input checked="" type="checkbox"/>
	Invisuais	Sim <input type="checkbox"/>	Não <input checked="" type="checkbox"/>
	Outras	Sim <input type="checkbox"/>	Não <input checked="" type="checkbox"/>

Obs.: Inexistência de sinalética para pessoas com deficiência.



PROVEDORIA DE JUSTIÇA

Interior

Sinalização	Mobilidade condicionada	Sim	<input checked="" type="checkbox"/>	Não	<input type="checkbox"/>
	Invisuais	Sim	<input checked="" type="checkbox"/>	Não	<input type="checkbox"/>
	Outras	Sim	<input type="checkbox"/>	Não	<input checked="" type="checkbox"/>

Obs.: Aferida sinalética para pessoas com mobilidade condicionada e invisuais mas considerada insuficiente quanto à localização do elevador de acesso ao cais.





PROVEDORIA DE JUSTIÇA



Plataforma

Sinalização **Mobilidade condicionada** Sim Não
Invisuais Sim Não
Outras Sim Não

Obs.: Aferida sinalização táctil para invisuais

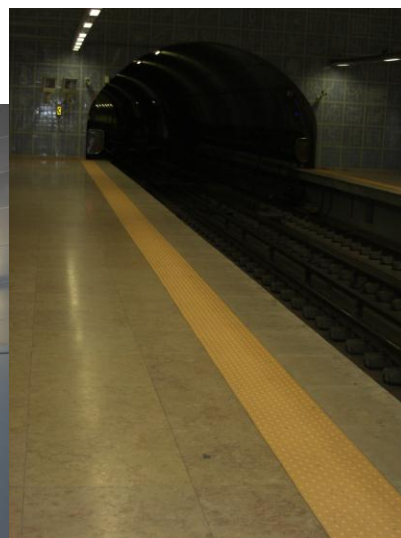



PROVEDORIA DE JUSTIÇA

Atendimento personalizado

Sim Não

Características (1)

Obs: Aferido ponto de ajuda

Instalações sanitárias

Sim Não

Características:

Obs.: inexistência de instalações sanitárias

(1) Documento autónomo.



PROVEDORIA DE JUSTIÇA

Ficha da Estação: **Terreiro do Paço**

PERCURSO

Acesso do exterior

Entradas

N.º total de entradas: 4

Tipo de entradas	Elevador	<input checked="" type="checkbox"/>
	Escada rolante	<input type="checkbox"/>
	Rampa	<input type="checkbox"/>
	Escada normal	<input checked="" type="checkbox"/>

Obs.: Escadaria pedonal dotada de barras de apoio e material antiderrapante.
Elevador de acesso exterior fora de serviço e sem sinalética indicativa.





PROVEDORIA DE JUSTIÇA

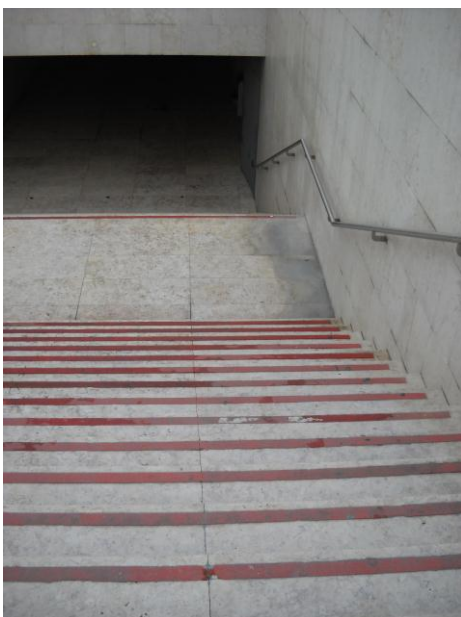

Acessibilidade relativa

Existem

Passeios rebaixados



Obras



Outros obstáculos





PROVEDORIA DE JUSTIÇA

Obs.: Remoção de barreiras arquitetónicas tornando acessível o percurso até ao elevador.



Interior da estação

Linha de controlo

Existem

Entradas autónomas



Entradas assistidas



Obs.: Existência de Canal Especial para acompanhamento das entradas de pessoas com mobilidade reduzida. Não aferida sinalização indicativa da localização (v.g. utilização de piso táctil).





PROVEDORIA DE JUSTIÇA



Acesso ao Cais

Elevadores Sim Não

Obs.: elevadores de acesso ao cais preparados para deficientes

Escadas

Tipo de escadas	Rolante	<input type="checkbox"/>
	Rampa	<input type="checkbox"/>
	Normal	<input checked="" type="checkbox"/>

Obs.: Escadaria pedonal dotada de barras de apoio e material antiderrapante



PROVEDORIA DE JUSTIÇA

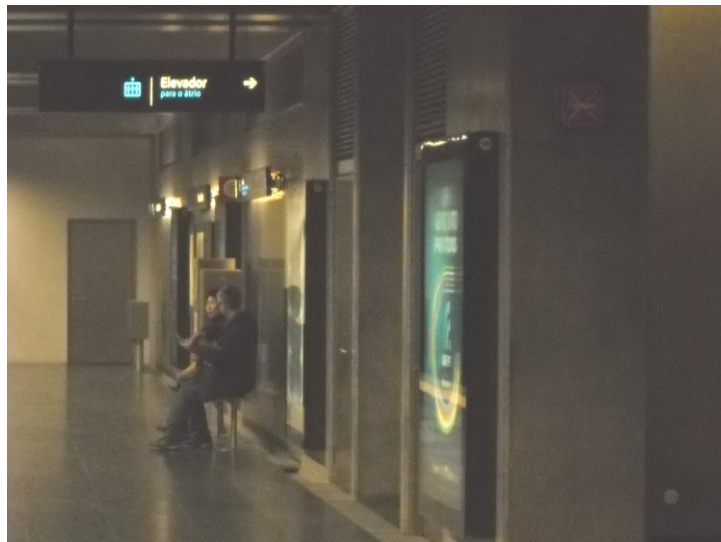

Ficha da Estação: [Terreiro do Paço](#)

ASPECTOS FUNCIONAIS

Bilhética

N.º terminais: 8

Características (1)

Obs.: aferido “interface” para invisuais

Multibanco

N.º terminais: 1



PROVEDORIA DE JUSTIÇA

Características (1)

Obs:

Sinalética

Entrada

Sinalização	Mobilidade condicionada	Sim	<input checked="" type="checkbox"/>	Não	<input type="checkbox"/>
	Invisuais	Sim	<input type="checkbox"/>	Não	<input checked="" type="checkbox"/>
	Outras	Sim	<input type="checkbox"/>	Não	<input checked="" type="checkbox"/>

Obs.: Aferida sinalética para pessoas com mobilidade condicionada. Não obstante, inexistia a informação de que o ascensor se encontrava fora de serviço.

Interior

Sinalização	Mobilidade condicionada	Sim	<input checked="" type="checkbox"/>	Não	<input type="checkbox"/>
	Invisuais	Sim	<input type="checkbox"/>	Não	<input checked="" type="checkbox"/>
	Outras	Sim	<input type="checkbox"/>	Não	<input checked="" type="checkbox"/>

Obs.: Aferida sinalética para pessoas com mobilidade condicionada.

Plataforma

Sinalização	Mobilidade condicionada	Sim	<input checked="" type="checkbox"/>	Não	<input type="checkbox"/>
	Invisuais	Sim	<input checked="" type="checkbox"/>	Não	<input type="checkbox"/>
	Outras	Sim	<input type="checkbox"/>	Não	<input checked="" type="checkbox"/>

Obs.: Aferida sinalética para pessoas com mobilidade condicionada e invisuais



PROVEDORIA DE JUSTIÇA

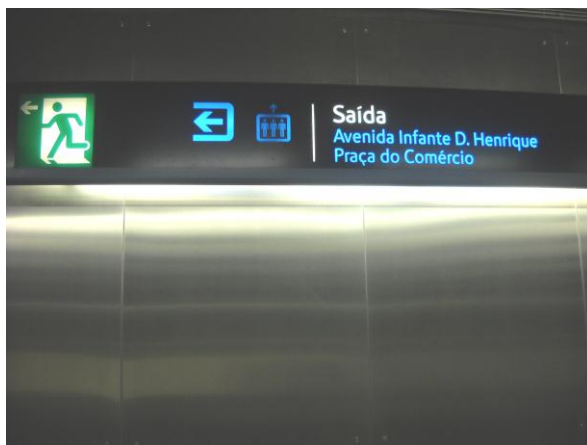

Atendimento personalizado

Características (1)

Obs: Aferido ponto de ajuda

Sim Não

Instalações sanitárias

Características:

Obs.: Inexistência de instalações sanitárias

Sim Não

(1) Documento autónomo.